EL TERRITORIO

Año XXXVI — Nº 12.079 — Registro de la Propiedad Nº 672.384 — POSADAS, MISIONES, MIERCOLES 14 DE DICIEMBRE DE 1960. — PRECIO DEL EJEMPLAR $ 2.— — EDICION DE OCHO PAG.

El Tiempo — El Servicio Meteorológico Nacional pronostica para hoy tiempo inestable, chaparrones y tormentas eléctricas. Ayer: máxima de las 15 con 35,3º y mínima a las 4,40 con 23,2º. (Información en Pág. 8)

Mientras algunos confiando en que la justicia **Leyes** ción puede remediar la miseria y desterrar los privilegios del mundo, aumentaría en forma inquietro la primera, y aquellos se irán extendiendo cada vez SERVIO FORD.

Extensamente Habló Frondizi de la "Batalla del Petróleo"

La Situación Anterior y Actual del País Bajarán—Dijo—los Precios de Combustibles

BUENOS AIRES 13 (UPI)— El Dr. Arturo Frondizi pronunció esta noche el tercer mensaje sobre la "batalla del petróleo" desde que "depositó la presidencia de la república por la voluntad popular de tal pueblo". Dijo que en los tres meses de 1958 se dispondría de exce dentes de producción de tal ta y de fuel-oil y anunció que se iniciarían las obras de sus precios.

La palabra de Frondizi se irradió desde su despacho de la Casa de Gobierno.

TEXTO

Los términos de la alocución son los siguientes: con memorarnos hoy el día del petróleo. Hace 30 años, el trece de diciembre de 1907 se descubrió en Comodoro Rivadavia la existencia de tan preciado combustible. Esta conmemoración tiene hoy un significado especial para nosotros, que hace veintinueve meses —el 9 de julio de 1958— asumimos la responsabilidad de continuar con la victoria nacional una lucha comenzada hace ya más de medio siglo.

VICTORIA NACIONAL

La victoria nacional se expresa en la siguiente noticia que me trasmite YPF : la producción de petróleo crudo que diariamente producimos ya casi la misma cantidad que consumimos de crudo y de gas y que en los primeros meses de 1961 rendemos excedentes de naftas y fuel-oil, cuyo uso en ya virtualmente una realidad el autoabastecimiento de petróleo, uno de los puntales más sólidos en que descansa nuestra independencia y para apoyar nuestra autodeterminación.

El hecho, que viene a poner punto final a la campaña que negaba nuestra capacidad de autoabastecernos de productos fundamentales que hacen a nuestra economía, no significa que dispongamos del poderoso energético suficiente para nuestras necesidades futuras. No hay, pues, descanso ni tregua en esta lucha. Debemos esforzarnos ahora a la vista.

Manifestaciones Contra EE. UU. Hubo en Ecuador

GUAYAQUIL, 13. (UPI).— Turbas antinorteamericanas recorrieron anoche las principales calles de esta ciudad más importantes de Ecuador, dando vivas a favor del gobierno cubano de Fidel Castro y exigiendo la amistad y hasta la alianza con Rusia y China Comunista.

Por la mañana y mañana tardes y 2 agentes de la policía resultaron heridos en este gran puerto del Pacífico y un automóvil del cuerpo policial norteamericano fue puesto de lado. Los daños causados por las turbas movilizadas rápidamente superaron ligeramente la suma estimada.

Destacados similares —aun que sin las características de Quito la capital ecuatoriana, donde el embajador de los estados Unidos, Mr. Raymond Leddy, debió ser retirado de su despacho por razones de seguridad— se produjeron anoche en Guayaquil. Fuerzas de la policía y el ejército impidieron los esfuerzos por atacar el consulado de EE. UU. a la central eléctrica de propiedad norteamericana. La ciudad que provee la mayor parte de la producción de energía eléctrica del país.

Desórdenes similares se produjeron también en Quito la capital ecuatoriana, donde el ministro de interior Manuel Aseijo, dijo a los manifestantes que en ese país no se ser necesario "nos ha remos actuar como Rusia".

El presidente José María Velasco Ibarra fue el primer jefe de estado latinoamericano que protestó ante la Casa Blanca por la actuación de la central eléctrica de propiedad norteamericana.

Esta central eléctrica provee de la mayor parte de la energía eléctrica del país.

FALLECIO OTRA DE LAS VICTIMAS DEL ACCIDENTE AUTOMOVILISTICO

BUENOS AIRES 13 (UPI)— Otra de las víctimas del desgraciado accidente automovilístico de El Palomar ocurrido el pasado 4 del curso de la hora de la mañana, cuando un automovilista, dejó de existir en el hospital de Clínicas de Hoesto. Se trata de la menor Rosa Seoane, de 12 años domiciliada en Camarista Rosa San Juan, con rumbo decesa el número de víctimas en la cuenta

Síntesis del Cable

BUENOS AIRES, 13 (UPI) — La asamblea nacional de constituyentes para la elección de candidatos a diputados y senadores, reanudará mañana, jueves, a la hora 16 de la tarde, con el objeto de tratar el proyecto de ley electoral.

SANTIAGO, 13 (UPI) — El presidente de Chile Jorge Alessandri, se encuentra en estado delicado de salud, según informaron anoche fuentes médicas. El mandatario chileno sufre de una afección pulmonar.

MOSCU, 13 (UPI) — El presidente de Unión Soviética Nikita Jruschov, recibió hoy al vice presidente de Brasil Joao Goulart.

VIENTIANE, 13 (UPI) — **La asamblea nacional de Laos, reunida en la fortaleza virreinal, fue disuelta hoy por un nuevo golpe de estado.**

OSLO, 13 (UPI) — Oh, Noruega el primer jefe de gobierno socialista de noruega, Einar Gerhardsen, cumplió ayer los 101 años de edad.

sitamos cubrir todas nuestras necesidades en aumento para que el proceso de desarrollo económico donde el petróleo es nada más que una parte, muy importante por cierto, no se detenga en su curso.

Desde 1958 la línea demanda de combustibles de nuestro mercado interno está trabada por el elevado nivel de los precios, que nos están obligados a imponer para estimular el consumo de petróleo mientras el mismo insuficiente para cubrir la demanda interna y mientras no se hacían efectivas las inversiones del programa.

En otras palabras: mientras tenemos que importar el petróleo para satisfacer las necesidades nacionales y financiar una importación cada vez mayor de los recursos del país para pagar esas importaciones, tuvimos que desalentar el consumo interno y hacer gravitar el sacrificio del pueblo en perspectivas de poner fin.

NUEVOS PRECIOS

El país se contaría entre aquellos que por tener consumo escaso han logrado en las condiciones de fijar precios de combustibles en el nivel de nuestros precios exclusivamente a la Argentina en el momento que corresponde a sus altos costos petrolíferos. Cada país argentina en la situación de hacerlo hasta alcanzar los precios niveles de producción, costos de explotación y productividad. Pero en nuestro caso, escasez de hierro, de profundidad de perforación, de cobre, deliberadamente mantenidos artificialmente en el país por la política seguida durante el período de gobierno anterior, ruinoso con nuestra producción solamente en algunos centros mínimos del país. Nece

dos los productos son caros en paralelo, pero sean abundantes o no. Nuestro país ha cambiado en la situación de nación importadora de combustibles a la situación de autosuficiente. Esto permitirá bajar sensiblemente a fines de 1961. En cambio lo hemos alcanzado prácticamente a fines de 1960.

CAMINOS

La dirección nacional de Vialidad tiene importantes realizaciones en marcha para pavimentar su plan de caminos. Acha y Energía Eléctrica necesita terminar obras en pro ejecución. Parte de estos fondos deben provenir de los combustibles aplicados a la adquisición de otros artículos que son importantes, pero vamos que permiten contar en el presente de divisas. Hay que distribuir la presión tributaria quitando la carga a los productos que dejan de importarse y aplicando esa misma presión a los que aún se importan.

Para que el país consuma mucho petróleo y mucho gas es necesario que estos dos productos sean baratos. Por eso en estos días de la caída del petróleo hemos dado un fuerte autoabastecimiento a los nuevos consumos, representa un mayor bienestar y un más amplio desarrollo.

SE JUGO 240.000 PESOS QUE NO ERAN SUYOS

TUCUMAN, 13 (UPI) — Se encuentra detenido la policía provincial a la investigación de una defraudación cometida contra un estafero de Seguros de Buenos Aires Argentino, ubicada en esta ciudad y que fue estafada por una concesionaria obre la suma de $ 240.000 en efectivo.

Pres. Sr. Méndez, según la denuncia presentada por Sr. Juan Papis, se apoderó indebidamente de dicha suma, que dispidió en su totalidad en la mesa de juego del casino local. Se informó que el estafero había desaparecido de los lugares que solía frecuentar y que la policía procura dar con su paradero.

MEJORA LA SALUD DEL DR. AMERICO GARCIA

BUENOS AIRES 13 (UPI).— El titular del Consejo Nacional Interino estableció este mediodía una comunicación telefónica con el director del Hospital Militar, Cnel. Dr. Ramón Mercedes, San Luis, con el fin de inte rarse del estado de salud del gobernador de San Juan, ciudad que en un accidente automovilístico.

El facultativo informó al Dr. Alfredo Vítolo que el estado de salud del mandatario provincial, Dr. Américo García, "había experimentado de una favorable trejoría".

AL MINISTRO DE TRABAJO SE RESTRINGE LA MOVILIDAD

BUENOS AIRES 13 (UPI) — El presidente de la nación, en una reunión de gabinete que mantuvo con los ministros del consejo nacional de seguridad, manifestó que no sería abordada la crisis, que, simplemente "y de una manera definitiva" estaba superada.

Agregó que la semana próxima el ministro de Trabajo y Seguridad, Dr. Alfredo Vítolo, dará un plan vesanigo de trabajo, que el gobierno considera, de sus vacaciones y también de la reglamentación de la ley. El Dr. Frondizi se acercó a los representantes de la prensa al término de la ceremonia, para decirles que el gabinete había tratado exclusivamente asuntos relacionados con el plan de las empresas de ferrocarriles francesas en el país.

ESTA EN CHILE EL EX-GOBERNADOR

SANTIAGO DE CHILE. — (UPI) — El famoso jugador argentino de polo Manuel Kubala se encuentra en San Antonio para formar parte del equipo de la Universidad Católica que jugará mañana contra el local "Hotelero". Kubala llegó anoche a la capital. El primero de los tres partidos que Kubala jugará en Chile, mañana, frente a la selección de la ciudad porteña de San Antonio.

PRESOS CONTRA LA HUELGA DE HAMBRE

MERCEDES, SAN LUIS 13 (UPI). — El diario local "La Opinión" informó esta noche que obligado compulsivamente a ingerir alimentos, el grupo de los diez presos políticos que en la cárcel de esta ciudad, se encuentran en huelga de hambre desde hace 20 días, "se encuentran en un estado de suma gravedad y en inminente peligro de muerte". Mariani, candidato a diputado por la provincia de San Luis, fue uno de los detenidos por el gobierno depuesto. Otro de los presos políticos es el ex-gobernador Roberto Ojeda, también detenido por el gobierno depuesto.

ESPERAN UNA OFENSIVA GENERAL EN LAOS

TOCIO, 13 (UPI). — El ejército del movimiento de la neutralidad comunista laosiano, "Pathet Lao", ordenó hoy a sus guerrilleros que emprendan una ofensiva Vientiane y Luang Prabang, la capital real.

La orden fue dada por Souvanna Phouma, presidente del Consejo de Ministros, durante la asamblea nacional de Laos, reunida en Savanakhet, decidió instalar como base provisional de gobierno el príncipe Boun Oum, un de Pakhsé, en el lugar de Boudeldula Quinim Pholsena, que se ha proclamado primer ministro en Vientiane.

KLEIN Y JUNI PRESENTARON EXPOSICION

Unidos de Norteamérica, Mr. Robert Klein, y el ministro de Comercio e Industria de la provincia, Dr. Alberto Juni, presentaron anoche en el salón de actos de la Dirección de Estadística y Censos, una exposición gráfica sobre el comercio exterior de la provincia.

Asistieron al acto el gobernador de la provincia, Dr. Ramón Carcagno, el ministro de Economía, Dr. Alberto Rodríguez Varela, el ministro de Gobierno, Justicia e Instrucción Pública, Dr. Ricardo Leconte, el ministro de Asuntos Agrarios, Dr. Ramón Ayala Torales, el presidente del Banco Provincial de Corrientes

EL TERRITORIO

FUNDADO EL 2 DE JUNIO DE 1925

Fundador: SEBASTIAN GLADEO — Director: HUMBERTO PEREZ

Miércoles 14 de Diciembre de 1949

¿POR QUE NO COBRAN LOS JUBILADOS?

No ha podido ser más desagradable para las malquistadas autoridades del Estado, la actitud que ha decidido al presentarse a percibir sus haberes. Los jueves respectivos, no fueron figurativos en los días en conocimiento, no podrán cobrar ahora, ni en adelante el sueldo.

Nuestros años hace que los pasos de los jubilados se efectúan con incomprensibles, para quienes en dificultades y demoras que siempre acostumbran molestias para personas de edad que tienen que cobrar el sueldo y haciendo colas interminables, hasta el presente habían cobrado por suma concentrada. El mismo temor a perder ocho más cinco, desde que no solamente no han percibido los haberes que les adeudaba, sino que han perdido la ubicación de que les ubicaba del pago de los empleados públicos.

Como puede imaginarse el lector, las perspectivas no son muy halagüeñas. El gobierno de la Nación está haciendo esfuerzos supremos para normalizar la situación financiera que atraviesa algunas casas de provincia, la manera de salir y, en estos últimos días, está en plena actividad para solucionar el problema de la provincia, inmediatamente de los terrorismos. No podemos a estos casos hacemos a los demás, pues son tan graves las situaciones de las otras provincias para normalizar lo que se ha llamado "fondo de compensación" de donde se toma el dinero para remediar los agujeros de las cajas deficitarias.

Los resultados de esa medida, hasta el momento, están a la vista y palpándose. De ahora en adelante, la suerte de todas las cajas será parecida, pero no por ello menos grave que la de la provincial, sino en lo inferior en lo anormal de las irregularidades.

Lo que hizo el ministro de Hacienda fue hechar mano del recurso vulgar de deshacer a un santo para vestir a otro, pero con la mala suerte de que la ropa le resulte poca y ajena, han quedado todos los dos desnudos.

Para una cosa muy simple. El sobierno nacional ha distribuido todo el déficit de las cajas solventes y en cambio de ha entregado a las quebradas, cuyos déficits que devengan un interés miserable. Además, complicando la situación, se entrega a las provincias, el importe del cinero que recolecta descontando mensualmente a los empleados en autoridad que aportan para el retiro, más deudas con las cajas de jubilación en cuenta cada más grande y cada vez, por supuesto, las dificultades cosas tropiezan las cajas, para afrontar sus obligaciones.

Hasta donde se llegará?

Según lo afirman los citrigentes gremiales, el ministro de Economía prepara substanciales reformas a las leyes de jubilaciones y, tanto por ello, como para facilitar el desenvolvimiento del actual sistema jubilatorio, para tratar de terminar con el descontento que se manifiesta entre los empleados públicos, que en el fondo no es otra cosa que el temor de que el gobierno, en el colmo de su desesperación financiera, dicte una medida arbitraria de verdadera si lo que se comenta, ya que el gobierno en el que con responsabilidad, mientras disposiciones legales que lo autorizan.

Vamos de mal en peor y no tenemos ni hogan. Hasta cuando?

ESTAMOS LLEGANDO AL TERMINO DE LAS GESTIONES PARA CONSEGUIR UNA PLANTA INDUSTRIAL CITRICOLA

Así lo Expresa el Sr. Federico Schmitd, Presidente de la CITRALPA

Hallamos al presidente de la CITRALPA, en momentos en que la entidad organizaba los pormenores de la asamblea que se realizaría en el día de mañana para dar a conocer el resultado de las gestiones efectuadas por la misma para obtener que tiempo se instale en la provincia una planta industrializadora de la producción de naranjas y limones, que actualmente se desperdicia a pesar de ser una de las principales fuentes de producción de nuestra provincia.

Nos recibió gentilmente el presidente de la entidad, señor Federico Schmitd, quien nos explicó el propósito de la asamblea que se realizará mañana, en la que se informará sobre las gestiones realizadas por la misma para obtener que se instale en la provincia una planta industrializadora de la producción de naranjas y limones, que actualmente se desperdicia a pesar de ser una de las principales fuentes de producción de nuestra provincia.

Nos explicó el presidente de la CITRALPA, que en la asamblea

ENEMIGOS DE LA REVOLUCION, NO; DEL COMUNISMO, SI

BUENOS AIRES, (Especial). — Fidel Castro pretende presentar como enemigos de la revolución, enalteciendo por ello a cuantos cubanos tengan el valor de combatir contra la entrega de la isla al comunismo. De ahí que haya desvirtuado deliberadamente, para servir a su estrepitosa propaganda, el levantamiento en las montañas de Scambray, Cuba central, tratando falsamente a partidarios de batista y norteamericanos colindados. Lo cierto es que la rebelión de Scambray cuya importancia es mínima, se debe a que el gobierno cubano le atribuye, fijo una acción interna absolutamente separatista, sin vinculación alguna con las exigencias imperialistas de

Consulte SU SUERTE GRATIS
PRESENTE Y PORVENIR
Solicite Folletos de las nuevas cartas Gitanas.
[illegible] Fefelesi, juega de Azar, etc. Todo por arte de magia podrá usted verlo y tener en sus MANOS LAS CARTAS GITANAS. Escriba nombre, apellido, dirección, bien claro, a nombre: C. A. GALARZA — C. C. 4 — SANTA FE
Nº 8075 A. V. 23/12

Mele Fajardo Laphitz, Ind. Mad. S.A.
OPERECE:
— PINO BRASIL - TERCIADAS
MACHIEMBRES: Cielo - raso y Piso
— CHAPAS DE ZINC GRAFADAS Y ASFALTICAS
Ventas al interior en:
Nº 8078 A. V. — CHACRA 48 — Ex. 4637 — POSADAS
Nº 7967 A. V. 19/12

Provincia de Misiones

MINISTERIO DE ECONOMIA Y OBRAS PUBLICAS

Dirección General de Rentas

Comunicado

Se informa a la ciudadanía que la Dirección General de Rentas ha destacado en el local de la Municipalidad de Oberá, una comisión de técnicos de REVALUACION INMOBILIARIA, que estará a disposición de los señores Contribuyentes para atender reclamos relacionados con la revaluación y recibir y dilucidar declaraciones juradas, desde el día 10 hasta el 17 de Diciembre inclusive.

Nº 8058-V. 16-12

Aerotransportes Litoral Argentino S.A.

al trasladarse a su nuevo local, agradece al AERO CLUB POSADAS, la gentileza de haber facilitado las instalaciones para la atención de sus servicios aerocomerciales.

FELIZ! en ALAs de

ALA

FELIX AZARA y SAN MARTIN — T. E. 5031

OBLIGACIONES Y DERECHOS EN LAS RELACIONES DE OBREROS Y PATRONOS

(CONTINUACION)

En esta publicación se transcribirán las condiciones generales de trabajo, establecidos vigentes en las tareas de Cosecha y Manipuleo del Citrus y Ananás en la Provincia de Misiones.

En primer lugar se aclara que este acuerdo fue considerado en fecha 15 de noviembre del corriente año ante la Comisión Paritaria Nº 19 de Trabajo Rural, sin haber llegado a un acuerdo, razón por la que continúa vigente el presente acuerdo.

CONDICIONES GENERALES DE TRABAJO:

Trabajo Familiar y del Personal Permanente:

Se realizará de conformidad con lo dispuesto en los artículos 3o y 4o del Decreto-ley 15.169/58, que dicen:

"Art. 3º: Los patrones, habitado y interesados directamente en la explotación rural y miembros de sus familias que vivan habitualmente en el lugar donde se realice la misma o de pequeñas que dependan de ellas para la regular subsistencia podrá tomar parte en cualquiera de las tareas rurales que en ella se desarrollen o integrar total o parcialmente los equipos de trabajo, todo ello sin perjuicio del beneficio más amplio que confiere el tercer párrafo de este artículo.

"Irrealmente podrá hacerlo el personal estable comprendido en el Decreto 28.169/44 Ley 12.921, quien lo hará en las condiciones y con las remuneraciones establecidas para las tareas.

"Cuando las tareas sean realizadas exclusivamente por las personas indicadas en el primer párrafo del presente artículo se regirán las disposiciones relativas a formación de equipos mínimos y composición de cuadrillas.

"En los casos de sociedades que existen dos o más fracciones de campo que sean atendidas como una unidad de explotación se considerará cumplido el requisito de residencia cuando la haga en una de ellas quedando la solución de las cuestiones que pueda originar esta norma a la autoridad de aplicación.

"Art. 4º: Los patrones, habilitados o interesados directos en la explotación rural que posean medios de transporte están facultados para utilizar libremente en la conducción de sus cosechas, haciendas o productos, aquellos necesarios para el consumo de sus explotaciones pudiendo intervenir en las tareas respectivas en la medida de su familia y el personal permanente en las formas indicada en el artículo anterior".

Contratación del Personal:

El personal para la realización de las tareas rurales solicitarse a la Seccional de la Federación Agraria Argentina Sindicatos Agrarios (F.A.S.A.) bajo pena de la prohibición. Cuando la seccional respectiva no pueda proporcionar todo o parte del personal que se le solicitare, la comunicación de los obreros faltantes será libre. En este caso aquella a requerimiento del solicitante deberá expedir constancia escrita de esa circunstancia.

El personal deberá poseer condiciones de idoneidad para las tareas que fueren requeridas. Las listas de personas inscriptas por especialidad deberán ser colocadas en lugar visible para conocimiento de los empleadores.

Cuando en el lugar de producción no existe organización gremial, la contratación será libre.

Delegado Obrero:

La Secretaría fortalecerá se podrá designar de entre los obreros, en cada lugar de trabajo, un delegado y encargado, cuyas funciones serán las de proponer al buen comportamiento de los compañeros de labor, el mantenimiento del orden y de la disciplina en el trabajo y atender las reclamaciones y observaciones que sobre el lugar tanto por parte de empleados como de las empleadores.

El delegado no tendrá ahí ningún género de carácter administrativo o ejecutivo para la dirección y contralor del trabajo.

(Continuará).

Quedó Constituido un Consejo de Juventudes Agrarias Argentinas

La Secretaría partidaria, las informado que recientemente se llevó a cabo una asamblea de los representantes de las siguientes federaciones juveniles agrarias cooperativistas de distintos puntos de nuestro país: Consejo Central de Juventudes Agrarias Cooperativistas de ACA (Asociación de Cooperativas Argentinas); Unión de Centros Juveniles Cooperativistas de UAL (Unión de Cooperativas Agrícolas Unidas); Federación de Centros Juveniles Agrarios Cooperativistas de Santa SanCor y Federación de Juventudes Agrarias Cooperativistas de Misiones.

En dicha asamblea realizadas los días 26 y 27 de noviembre último, bajo el lema "Por una Argentina Agraria Cooperativista", se decidió crear a nivel nacional, conforme a los Estatutos aprobados oportunamente en la Unión de Productores Agrarios de Fomento (Chaco), se procedió a dejar constituido el Consejo Directivo, que la integran las siguientes personas: Presidente, Helvio Mauricio (Sancor); Vicepresidente, Adolfo Marcón (UCAL); Secretario, Aldo Beretta (ACA); Prosecretario, Rubén Rodríguez (Sancor); Tesorero, Ernesto Moll (Misiones); Protesorero, José Kaiz de Gallo (UCAL); Vocales, Patricio Yaccuzi (ACA); Pablo Grün (Misiones) y Enrique Ramongassie (ACA); Vocales Suplentes: Dalo Troiano (Sancor); Sigrido Messlinger (CCAL); Hermann Wendhagel (Misiones); Síndico Titular, Juan Dorda (Sancor) y Suplente, Ricardo Aumendi (ACA). Cabe consignar que la sede de esta Confederación será la ciudad de Santa Fe.

Obligación de Efectuar la Forestación Sustitutiva

La Dirección General de Tierras y Bosques recuerda a los interesados de efectuar la forestación sustitutiva cuando se trate de permisos de desmontes para aprovechamientos del bosque natural o por cultivo, debe ser realizada dentro del plazo prestablecido.

El reposición forestal no es un "requisito" más y un "trámite". Por el contrario a ella se beneficiarán en primera instancia, por otra parte la economía y en mayor grado el propio **forestador**. Téngase la seguridad de que en la práctica, existen gran cantidad de ejemplos fehacientes.

Si la forestación en Misiones no fuera una buena inversión del capital no se la impondría a los capitalistas por la realización por propia iniciativa. Por otra parte la exhimición del pago del impuesto a los Réditos por el gobierno nacional previsto en la ley 12.272, y del inmobiliario y a la herencia por el primer heredero, estimula.

Crecimiento Rápido

El gobierno busca capitalizar por ese medio a su población y de paso obtener el autoabastecimiento de madera y de productos derivados de ella, con lo que se ahorrarán enormes sumas en concepto de divisas que necesitan para otros usos.

No existe riesgo de super producción pues el déficit es moderado se acentúa y si no fuera poco, continuamente se requieren para nuevas usos, con lo que más bien se agotará día en problema.

Los especies que se cultivan en Misiones son de rápido crecimiento y de muy alto valor industrial. De allí que tampoco sea aplicable el concepto de que "será para los hijos o nietos" el usufructo del capital invertido. A los pocos años ya se obtienen ingresos por la venta del material de raleos y pronto se recupera la inversión, quedando el resto como beneficio neto en muy grado incrementado.

Claro que para lograr ese beneficio será condición indispensable haber realizado la siembra y cuidado culturales, elección de semillas y plantas, etc., en base a las normas consagradas evitando "improvisar" y "sugerencias" de quienes no han ningún interés en la pureza de esas operaciones. Los ensayos e investigaciones los realiza el gobierno a su costa y las conclusiones se dictan a conocimiento público.

Por los compradores de madera y ellos. Misiones es ese elemento esta para cubrirse de sorpresas, pues Paraná, Alto Paraná, Eureka, etc., y siendo ellas las principalmente necesitarán para la industria de alto valor (media pa ra papel terciado madera de obras etc.), y, por no pre decirlos en otra zona, pero en condiciones tan favorables, en cultivo se estimulando por el gobierno nacional y el gobierno provincial. Los créditos bancarios están orientados preferentemente, hacia esas especies.

Suelos Erosionados

La forestación puede realizarse en las tierras menos aptas para labores agrícolas comunes con la sola condición de elegir la variedad apropiada. En tal sentido se recomienda solicitar el asesoramiento técnico.

La forestación es el mejor medio para lograr la recuperación de suelos erosionados; tales, por ejemplo, los del sur de la provincia. Ciertas especies de coníferas se adaptan bien a esa condición de terrenos. Sobre esta aspecto deben meditar los propietarios afectados.

Por otra parte para abonar la madera originada en los saltos de aclareo del bosque y posibilitar un mejor desarrollo de los ejemplares destinados a producción de madera de obra (terciado y aserraderos) existe instalada una planta industrial y el gobierno provincial ha tomado a su cargo la iniciativa de promover la instalación de una segunda. Los trámites están en vías de concreción pues ya se hallan trabajando en la provincia los técnicos forestales, economistas y financieros de la Krupp, cuyas tareas a la cual se ha encomendado la realización del estudio definitivo.

Los gobiernos —nacional y provincial— responsables directos de la campaña del fomento forestal no titubearán en encararla con todo calor, sus medidas en materia de fomento (créditos bancarios, amplitud de disposiciones y plazos) lo demuestran; asimismo ofrecen el necesariamente necesitando inversiones grandes y esfuerzos adecuados buscando las mejores condiciones de rentabilidad.

Toca a los ahorristas e inversores y colonos llevar al éxito esta campaña de auto abastecimiento de madera.

EMPORIO AVENIDA S.O.
En su segundo aniversario
PRECIOS ESPECIALES
PARA MAYORISTAS
Av. MITRE 261
CONSULTENOS
Nº 8094 V1o. 15-12

NAVIDAD 1960
Ya están en venta los NACIMIENTOS NIRO y DIM de distintos tamaños.
ARBOLITOS Y ADORNOS, CUADROS PARA REGALOS.
Librería y Santería "S. José"
Ofrece las mejores ofertas con el 10 por ciento de descuento durante el mes de Diciembre.
RIOJA T. COLON
POSADAS
Nº 8113 V1o. 20-12

Postergación Sorteo
Se comunica a los poseedores de boletos de rifa del 50 Año del Colegio Nacional Nº 12 Nocturno que el sorteo que debía efectuarse el día 9 de diciembre ha sido diferido para la Jornada de Navidad del 23-12-60.
8098 V1o. 14-12

Dr. Vallejo
Abogado
GENERAL PAZ 286
T.E. 3703 — CIUDAD
Nº 7963 A. V. 30/12

Existe un Servicio de Reproductores Porcinos
La Dirección General de Asuntos Agrarios comunica que continúa, en la Estación Zootécnica Provincial Nº 8 de Salinda, ruta nacional, el servicio de reproductores porcinos.
A tal efecto los interesados deberán requerir previamente la visita, de un técnico, para que constate la sanidad de los animales a servir.
Asimismo se le hacen llegar al criador las instrucciones a seguir para el traslado de animales a la Estación Zootécnica.
Para salvaguardar errores, se comunica a los interesados que en ningún momento los reproductores porcinos serán entregados a las propias chacras de los criadores.
Para mayor información el Registro Civil, Entre Ríos 215, Posadas, T.E. 2931 o a la propia Estación Zootécnica.

CINCOTTA
no lo deja en banda...
con

Fate
el neumático argentino
ADQUIERA SUS NEUMATICOS EN CUOTAS!
EN TODAS LAS MEDIDAS
Para autos, camiones y tractores.

redondo rodando le va en pegando!
Juan CINCOTTA
neumáticos en cuotas
60 sucursales en todo el país
BOLIVAR 443 T. E. 5769
Posadas

Dirigente de Empresa
Radicado en Misiones, ofrece a sociedad misionera de evolución progresiva como ejecutivo organizador experimentado.
Absoluto dominio de la organización comercial en general, financiación, ventas, impuestos, personal, etc.
F. AZARA 527 — CIUDAD
Nº8091 V. 14-12

Dilecta S.R.L.
Comunica a su numerosa y distinguida clientela que no tiene representantes ni agentes en el interior de la Provincia, debiéndose dirigir para el pago de sus facturas de créditos y demás a su:
CASA CENTRAL
F. Azara 320 — Posadas
Al mismo tiempo hace saber que para comodidad de los clientes del interior en efectuar sus compras, ha puesto en circulación un Furgón Rodante, único autorizado para representarla y al cual pueden consultarle en todo lo que necesitan en la seguridad que serán bien atendidos.
Nº8063.

Escribanía García
A partir del día de la fecha, el Escribano Humberto García, titular del Registro de Contratos Públicos Nº 2, trasladará sus oficinas a la calle:
Rioja 259
de esta ciudad, donde proseguirá atendiendo a sus distinguidos clientes.
Nº8034 V. 16-12

CAMIONES PESADOS
SCANIA VABIS
Modelo 1961 — Fabricados por AKTIEBOLACET SCANIA VABIS DE SUECIA
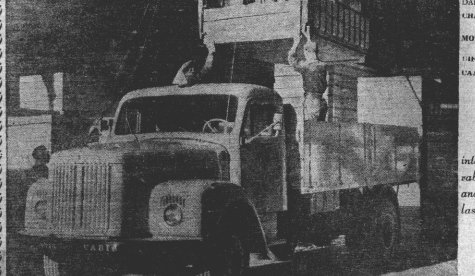
NOS COMPLACEMOS EN ANUNCIAR LA DISPONIBILIDAD PARA PEDIDO DE LOS
CHANNIS L 2528 (3,85 mts. ENTRE EJES) y L 2750 (5 mts. ENTRE EJES)
MOTOR DIESEL "SCANIA VABIS" DE 165 H.P. A 2.200 r.p.m.
DIFERENCIAL DE DOBLE REDUCCION.
CAJA DE 5 VELOCIDADES ADELANTE; CAJA REDUCTORA.
Invitamos a los señores Transportistas interesados en la adquisición de esta insuperable unidad de transporte, a informarse y analizar, ya que al principio serán escasas las unidades disponibles.
Financiación Propia
de hasta el 60 o/o del valor total
C.A.R.S.A. Soc. Resp. Ltda.
San Lorenzo 202 — T.E. 2[illegible] — Posadas

Todo está Preparado en "JOYERIA DAYTON"
PARA LAS FIESTAS TRADICIONALES
AÑO NUEVO — AMOR — ESPERANZA — ALEGRIA PARA TODOS
Y EL REGALO PARA EL SER QUERIDO DE:
"JOYERIA DAYTON"
JOYERIA DAYTON ha seleccionado en todas sus secciones el obsequio que hará feliz a sus familiares y amigos.
PARA EL FAMILIAR Y AMIGO:
CADA DIA LA HORA Y LA FECHA EXACTA en 12

Tissot
AUTOMATICO SUMERGIBLE
Visodate
ALHAJAS PARA SATISFACER CUALQUIER DESEO
BROCHES — ANILLOS — COLLARES
UN SURTIDO INMENSO
donde el buen gusto, la calidad y la marca se distinguen.
Relojes
Omega
y
Tissot
Como Agentes exclusivos.
DE ORO, PLATINO Y ACERO INOXIDABLE.
Relojes de todas las marcas. El modelito para la dama, el del caballero, joven y niño.
ANO NUEVO EN "JOYERIA DAYTON". y con un CREDITO que resolverá todos sus problemas
CREDITO "JOYERIA DAYTON" a un año de plazo SIN RECARGOS DE NINGUNA CLASE
Como Siempre JOYERIA DAYTON para servir a Ud.
SAN LORENZO 114 — T.E. 2151
POSADAS (Mnes.)

Material digitalizado en el marco del Convenio firmado el 5 de Octubre del 2012, entre la Biblioteca Pública De Las Misiones - Centro del Conocimiento y la Biblioteca Popular Posadas, exclusivamente con fines educativos y de investigación.
BIBLIOTECA PÚBLICA De Las Misiones

Inocente

Culpable! —declaró el jurado una unidad de tres nuevas criaturas—. Como consecuencia de esa, resolución, el acusado se un día de 1946 unas llamadas pasión, se ocurrió en un corredor se horrible prueba de un cuerpo y un cabello teñido por las fuerzas de ocultar en las ilusiones característico de esa delatoría, y dirigo de un año en la cárcel se lo dejó en libertad.

Ministro de Ex-Combatientes ha reconocido que existía una equivocación, se han pedido disculpas a la viuda y a la hija permitido examinar al cadáver que se encontraba en una tumba de traidores. Quince años ha pasado esta mujer, tratando de limpiar la amancillada reivindicar el apellido, lo que no ha conseguido en vista de que desde ese año en poco por su cuenta y riesgo investigación en forma al exterior, por cierto.

La coincidencia se cobró inexplicablemente sobre la cabeza de un hombre que una persona con el mismo nombre y apellido era la culpable. El segundo Chartier, debido por las fuerzas de ocupación, unos meses más tarde confesó su delito de «plagiat», lo disfrutaba... digo de un año en la cárcel se lo dejó en libertad.

Ministro de Ex-Combatientes ha reconocido que existía una equivocación, se han pedido disculpas a la viuda y a la hija permitido examinar al cadáver que se encontraba en una tumba de traidores. Quince años ha pasado esta mujer, tratando de limpiar la amancillada reivindicar el apellido, lo que no ha conseguido en vista de que desde ese año en poco por su cuenta y riesgo investigación en forma al exterior, por cierto.

Asoc. Cooperadora Policial
COLONIA LIEBIG
ORGANIZA PARA EL PROXIMO DOMINGO 18
Gran Festival Hípico
En la cancha de carrera de 4 BOCAS
Playadita (Corrientes)
Habrá asado a la criolla y bebidas heladas durante todo el día.
N:8114. A. V. 15-12.

GANE $ 5.000
Vendiendo camisas directamente de fábricas. Enviando $ 5.— en estampillas enviaremos muestras gratis.
LUIS M. DRAGO 422 — BUENOS AIRES

GENITO - URINARIA
Dr. J. Raúl Llirod
Riñón — Vejiga — Próstata — Enfermedades Sexuales — Inflamación — Operaciones — Endoscopia
BOLIVAR 127 — T. E. 6181 — CIUDAD

PARA LA MUJER Y EL HOGAR

Consejos de Belleza

No aprieste los barritos o puntos negros de su rostro sin antes nacer tomado un baño de vapor. Realice luego la limpieza que crea conveniente terminando la operación con Leche Refrescante. Por la noche, cubra su cara con una capa generosa de Crema Superbe con Jalea Real. No quedaran marcas ni cutis congelado hasta una piel lozanosa sana y fresca.

El cutis y la ternura de la piel se beneficia en forma considerable si adopta la hábito de contarse antes de retirar al baño de aplicar a su cara una buena Crema de Limpieza. El vapor del agua sobre los poros permitirá que la crema penetre muy honradamente. La limpieza se efectúa a fondo y con rapidez. Al salir, quite el exceso de crema con algodón empapado en Loción astringente.

Los parpados hinchados deben tratarse con agua muy caliente aplicada con algodones, disminuirá el calor hasta llegar al agua helada. A los pocos minutos desaparecerá la hinchazón. No abuse de esta método, si sus parpados se hinchan muy a menudo consulte con su médico.

Si no duerme bien, si no ha descansado no podrá jamás mostrarse fresca y lozana. Una persona mayor que trabaja necesita de siete a ocho horas de sueño, si no duerme bien consulte con su médico, no se le ocurra abusar de los somníferos.

Si tiene ojos pequeños ligeramente almendrados especialistas en maximo. Nosotros solamente la parte externa del parpado cercano a las cejas, aplique cosmeticos a las pestañas de ese mismo sector. Subraye con una línea de color azul, gris o marrón. Este arreglo que da al rostro un aire oriental debe acompañarse con un peinado estirado en las sienes.

Sumamente sencillo, este vestido de lana de rayas blancas lleva adorno original de suerte a cuatro alamares en ángulo. Modelo ROTER, Londres.

NOTICIAS PORTEÑAS

ESA ADUANA...

Las playas aduaneras del puerto mas caro del mundo, que es este de Buenos Aires (donde los aires no dejan ver menos nuestros), se lo pasan a sus anchas de lo lindo con cadenas que no pasan. Con millares de cajones se llenan tan allí demostrando que el mal de nuestro comercio de importación y distribución es que adolecíendo de eternos graves fallas... Si las aguas del río en su derrotero han llegado a algunas se cae pasa es de imaginar el gran lujo que habrán causado a las mercaderías que contenían, aun cuando la mayor parte de ellas sean aceros de automotores. ¡Ah, sublime burocracia aduanera)...

ESTUDIANTINA

Florida es comunmente la arteria se las manifestaciones y de las cosas raras. Cuando una persona, hombre o mujer, criollo o extranjero se viste de raro", pasa por Florida, es el bautizo de todas las extravagancias... Y las hay, ay!...

Ayer eran unos estudiantes que celebraban el acontecimiento de la terminación de clases. El blanco llevando a voz en cuello. No se animaba.

Sáquese el sombrero, cuando pasa el Nacional".

Muchos transeuntes sonrientes pasaban de revolverse ante el oracion por pasma con amistuosa sordera de buena ciclotonista.

PERDIDO

En una verada de esta misma arteria que fue de galan todas y distinguen un dia tempore y que hoy no es sino su raiz de impetuosos torrentes humanos se alegraba la apariencia, se habia perdido un perrito fino, de raza bulldog grueso. Una anciana su inestimable acariciado de sesando nacerio suyo. Pero es cual mostrados los dientes y es muy pocos disposiciones de cambiar de cuello así no mas.

Era un perro aristocratico. Tal vez esperaba al mayordomo del palacete donde tiene su casilla y su pitanza y se irritaba que lo confundieran con un cualquiera vagabundo. Lo que pasó después no figura en crónicas.

PICASSO

La galería Van Riel, a sus habitualidades plásticas ha incorporado una muestra de 21 obras. Se trata de litogra las originales y firmadas por eminencias del arte pictórico. Cinco de esas obras llevan la firma de Picasso. Dos de estos trabajos son un payaso y la cabeza de una niña ejecutados a la manera cubista, con lo que el artista revela pintar como el que más y mejor. Pero estos trabajos deben ser del tiempo en el que al descorrerían se apelas nadie le hacia caso. Fue preciso que se recurriera a destruir todos las leyes del buen gusto, de la estética y de la lógica para que cobrara fama universal. La era actual no quiere lógica, ni virtud, ni belleza. Quiere tan solo asombro...

CRISIS CINERA

El cine metropolitano. En lo que a las salas de barrio se refiere está en crisis. Las salas no se llenan. Mas: aparecen casi vacías. La antigua que se cocina no está en casi todos los casos, en ruinación con el espectáculo que se ofrece. El público se defiende del abuso restando actividad a un espectáculo que antes mucho cultivaban casi diariamente.

Lo notable es que, al contrario nuestros a una sala donde se anunciaba un espectáculo vivo, este espectáculo no se da. Evidentemente el único vivo de la sala era el propietario...

CONTRADICCIONES

Una sala de espectáculos de esta capital ha sido ad

EMPORIO AVENIDA S.C.
En su segundo aniversario
MILES DE OPORTUNIDADES PARA UD.
Av. MITRE 381 - VENTENDO
N: 8024 Vto. 15-12

SU MEJOR REGALO

Para Ud. que ha trabajado sin pausas durante todo el año, prepare sus valijas y disfrute de unas bien merecidas vacaciones y si está en el propósito de ello, no solo recordarlo sino también esperar ansioso su arribo.

TURISMO ARGENTINO

LE OFRECE EXCURSIONES INDIVIDUALES, CONTRATANDO A TODO PASE AL EXTRANJERO

EL TERRITORIO

verdida de que cierta obra considerada humorista no fuese lo seguro representándose. Pero en realidad algunas razones se emplean con pesar si gunas comedias que... pasan, no hacen... exceden en mucho a las teatrales en lo que a belleza se refiere. Con esta agravante que se hablamos. En los programas teatrales se advirte que el especialista no comparece a ciertas edades. Pero la razón se impone: de los hongos, donde por lo común no hay jóvenes, a más asilos o geriátricos, pasando se acercan de ciertas precocidades infantiles.

Todo ciudadano está'obligado a empadronarse dentro de los seis meses de cumplidos los 18 años de edad, comunicando a la oficina empadronadora del lugar de su domicilio, personalmente para tal fin.

Copia de la partida de nacimiento en papel simple, libre de sellado o carta de ciudadanía para los ciudadanos naturalizados.

Una fotografía de 4 cm por lado, nueva con cabeza descubierta.

FIAMBES FOX
Manteca SANCOR
Quesos SANCOR
Dulces SANCOR
Cerveza QUILMES
Naranja SACIC
Son Todos Nobles Productos Argentinos
Distribuye:
Juan Armelin S.R.L.
Fábrica:
Buenos Aires 520
T. E. 6231
Escritorio:
Rioja 381 T. E. 417
N: 7832 A.

Correo Cohete

En el año 1859 las cartas llegaban a su destino, por intermedio del tren o mediante diligencias. Ni soñando se pensaba en remitirlas por vía aérea. Un globo bautizado con el nombre de "Lafayette", salió en ese año de la localidad de Indiana, —Estados Unidos— transportaba una carga original para aquella época, nada menos que una noticia de gran corresponsalía. El viento jugó con el señor globo y lo llevó hasta una jornada azarosa a Pennsylvania. La carga arribó en total estado por la vía aérea y feliz con la estadística velocidad de los correos, fue puesta al servicio de la paz.

"Mi Buenos Aires"
Exclusivo de Leo Vahel para Argentina — Está en Montevideo y se apresta un nuevo viaje a cruzar el Plata a Carlos Argentino, quien a la cancion por la cual es conocido. Lo bueno de Argentino es que a su canzoneta nunca le poco menos que decorar ella ya un tiro salió que ya no grado por Gastro Andreu la gran fama, cantando cha-cha-chan. Algo así como "Te vendar parejas al "Pa raguay", con la diferencia que a el se las compran. Vamos, a ver como lo reciben sus compatriotas en su próxima presentación.

ESPECTACULOS

— Ha vuelto a Buenos Aires la que fuera famosa repetista de Los Lecuona Cuban Boys". En la actualidad se guarda todo como otros, en el mas para retirarse de las tablas que para seguir cantando. Y todo el repertorio tiene un olor a nostalgia que apena! Que lástima borrar así el buen recuerdo que se tenia de esta agrupación musical.

— Cuando se haga el recuento de las mejores atracciones extranjeras que nos vinieron este año, no podrá faltar la francés Dominique sale gadier. Llamada la atención la artista "El ladrón más bésit del mundo", en acto especial en el "robo" de relojes y demas pertenencias del público, en uno de los más explendorosos que he tenido ocasión de presenciar. "Artista-musical" actualmente en el Tabarin con un título distinto para los mismos trucos de siempre.

— Después de muchos años de ausencia, han vuelto a nuestro país Sabina Olmos y Charlo. Se presentarán en el teatros clubes nocturnos y un show por televisión.

CASOS Y COSAS

— Como pasa el tiempo: El hijo de María Félix, ya tiene 21 años y parece que se casa con una actriz argentina radicada en Mexico.

— En un cuadro de la revista "El doble veto" de la muy vampiresa Reba Bidart, sale vestida de sereita, con trenzitas y grandes lente, que le dan aire de chica estudiosa.

— Bienvenir corresponsal de la revista "Antena" y la excelente "La familia" ahora con Marta Zenker en el papel que estuvo Pinocho. El resto del elenco siempre regido por: Amelia Bence, Margarita Padín, Mariea Zilli, Lito Hermana Gloria Ferrandiz y otros.

— Enrique Parina ha vuelto a cambiar de obra y sigue presentando en Abel San Cruz, autor éste que ya es la poseedor ilrubio a la Gloria con Sicilia y, vean si no el que la comedia recién estrenada: "Aires vivo, que fueron muertos".

Y... el carrousell de Buenos Aires sigue andando.

303 tres-cero-tres
Lavicera a bolilla

Antonio María Etcheto
Titular del Registro de Contratos Públicos Nº 14
Comunica que ha trasladado las Oficinas de su ESCRIBANIA a la calle:
LARREA 822 - T. E. 58
(Al lado de la casa Sr. Luis Borcolin)
Nº 7972 A. V. 23-1

Heladeras a Kerosene
Reparaciones — Reformas — y cargas de gas.
Establecimiento Mecánico:
— CARLOS MAULE —
ALMIRANTE BROWN 71 — RESISTENCIA (Chaco)
N:7852. A. V. 21-12.

CORDERITOS C.A.P.
Con el prestigio de la mayor organización en carnes de n/país
Con un tamaño ajustado a las necesidad familiar sin "sobras"
Mantenidos especialmente para Ud. por la primera empresa misionera del frio
FRIGORIFICO POSADAS
SUS PEDIDOS AL TELEFONO 4968

Dr. FRANCISCO V. RIPOLL
— ESCRIBANO Y ABOGADO —
Al desearle a Ud. y fila., un feliz y próspero AÑO NUEVO, se complace en comunicarle que el 1º de Enero de 1961, dejará inaugurado su ESTUDIO JURIDICO que desde ya queda a sus gratas órdenes en asuntos civiles, comerciales, criminales y administrativos.
Contratos, sucesiones, divorcios, cobros de pesos, cartas de ciudadanías, pensiones, jubilaciones, y juicios de cualquier naturaleza.
ESCRITORIOS:
Rioja Nº 222—Tel. 4284 — Avda. San Martín Nº 982—Tel. 50
POSADAS — L. N. ALEM
Representantes en la Capital Federal, Montevideo, Méjico y Paraguay.
Nº7727. A. V. 30-12

Material digitalizado en el marco del Convenio firmado el 5 de Octubre del 2012, entre la Biblioteca Pública De Las Misiones - Centro del Conocimiento y la Biblioteca Popular Posadas, exclusivamente con fines educativos y de investigación.
BIBLIOTECA PUBLICA De Las Misiones

CUIDE SU SALUD
Tome Agua Mineral Copelina
Si su proveedor no lo tiene solicítela a:
Despensa San Martín
TEL. 2436 — 4638
Nº 8032 A. Vto. 16-12

Secretaría de Estado de Comercio
Instituto Nacional del Té
Se llama a concurso de antecedentes, hasta el 20 de Diciembre de 1960, para la contratación de un profesional de Interprete-Datilógrafo del idioma inglés. Los interesados deberán traducir — lectura y conversación del idioma al castellano y viceversa.
Los servicios serán prestados en esta provincia, sede del Instituto Nacional del Té y la retribución a fijará de acuerdo a los méritos del interesado.
Correspondencia a:
PRESIDENTE DEL INSTITUTO NACIONAL DEL TE
CALLE POLONIA Y ROQUE SAENZ PEÑA POSADAS
Nº 9986 V. 15/12

POLICIALES

AL VOLCAR UN CAMION RESULTO MUERTO UN MENOR DE 15 AÑOS

Descarradoras escenas de dolor se observaron en la ruta que conduce a Jardín América, cuando un camión que conducía a más de 30 kilómetros, sufrió un vuelco espectacular, arrojando a todos los heridos a más de un kilómetro, resultando muerto un menor como consecuencia del accidente, de hallarse personas cuyos nombres no se consignan en el parte policial.

El Accidente

Eran las primeras horas del alba, cuando a raíz de una falla mecánica, el camión que conducía Sant'ago Lechner, salió de la ruta descarrancándose y sufriendo un vuelco espectacular. Varias de las personas que viajaban en la carpeta, al prever el accidente lograron arrojarse en tanto que otros sufrían las consecuencias del vuelco, sufriendo lesiones de gravedad. Respuestos de la primera impresión, los que se encontraban en mejores condiciones auxiliaron a los heridos, que en otros términos y autos, fueron conducidos a la localidad de Jardín América para su atención médica.

Escena Trágica

A raíz del accidente, resultó muerto el menor Eliseo Verón, de 15 años de edad, quien quedó, completamente destrozado. El hecho ocurrió frente al establecimiento CIAR, siguiendo de viaje los balseros también colaborando en la evacuación de los heridos.

Intervino en la investigación de los hechos que motivaran el vuelco, personal de la Comisaría de Jardín América.

Trascendió que el estado de varios de los heridos era de suma gravedad, habiendo sido internados algunos en el Hospital Central de nuestra ciudad.

Como ya es tradicional, nuestro correo trabajará hasta el último momento para entregar a todos los destinatarios de la provincia, los saludos y deseos de Navidad y Año Nuevo. Aquí vemos a uno de los muchos empleados que trabajan en la oficina de correos de Posadas.

Síntesis Policial

UN REVOLVER

Fue lo que secuestraron a Mario Sarmiento Sosa, con domicilio en la calle Irigoyen Nº 1410, de esta ciudad. El damnificado radicó la denuncia en Seguridad Personal, cuyo personal, luego de algunas averiguaciones logró determinar, que en una casa de comercio de Nicolás Monteiro, en cuyo poder se hallaba el arma, habiendo procedido a su detención.

HELADOS

Sotirios Spyridacos, propietario de la heladería "Chanquito" entregó un cartucho con 115 helados al domiciliado Pedro Velazquez, quien debía regresar un poco de la tarde a rendir cuentas de la venta. El helado es que no volvió por el regreso ni tampoco devolvió el cartucho que Spyridacos, en la presunción de haber sido robado, radicó la denuncia en la Seccional 1ª

LESIONES

Por cuestiones que la policía trata de establecer, el día 6 a las 9.15 Victoriano Ocaña y Benito Vallejos se trabaron sudorosos con el ciudadano Ricasio Natalio, a quien, en el fragor de la lucha le propinaron, a puñetazo limpio, varias consideración. Los autores, que se encuentran alojados en la Seccional 1ª Tercera, dependencia donde se sustanciará el sumario.

SUICIDIO FRUSTRADO

En una finca de la localidad de Garupa, a raíz de un problema de carácter íntimo, Cristina Cañete intentó quitarse la vida ingiriendo una fuerte dosis de insecticida "Exa 20". Cuando existían serios temores por la vida de la misma, fue habilitada por su entusiasmo para declarar ante la autoridad policial, la cual, por su hospital Central de la ciudad, donde quedó internada. Se instruye sumario a fin de averiguar los motivos que la indujeron a tomar tal determinación.

POR LA ESPALDA

El hecho ocurrió en la localidad de Apóstoles. Por una cuestión sin importancia Mariano Hallek fué a discutir con el ciudadano Carlos Ostapowicz. El último de los nombrados, aprovechando que Hallek se había puesto de espaldas, extrajo de entre sus ropas un filoso cuchillo, con la cual infirió una profunda puñalada a su adversaria. El autor, luego de cometer el hecho se presentó a la autoridad policial.

TODAS LAS ROPAS

Amigos de lo ajeno incursionaron en la habitar en del ciudadano Honorio Peche, que vive en la localidad de Oberá. Luego de una prolijas revisaciones, los cacos se alzaron con todas las ropas que vestía el damnificado, quien se halla ausente. Se instruye sumario a fin de esclarecer la individualización de los autores del hecho.

HURTO

Con auxilio de oro con prolijas brillantes para dama, un reloj despertador y unas linternas de tres elementos, fueron los objetos que del interior de su domicilio, ubicado en Oberá, le sustrajeron al señor Eustoqui Alberto Albrech. El hecho data de hace 15 días, habiendo el denunciante en la suma de $ 15.000, valor que atribuye a lo sustraído.

A PUSEFAZOS

Como en una película del Far-West, Heriberto Soto, tomo a puñetazos al ciudadano Francisco Vergara, a quien lesionó de consideración. La policía, que nada quiere saber de estas escaramuzas de gente de mal vivir, detuvo al protagonista, el hecho, sabemos será un comodo cabezazo de la Comisaría de Campo Vera.

HURTO Y AUTORA

Ema Yanez de Despke, denunció ante la Comisaría de Iguazú, que persona cuya filiación ignora, habían penetrado por los techos de su casa que ocupa Asunción. En la misma, le sustrajeron grandes varias de su propiedad. Posteriormente, en declaraciones sindicaron como autora del hecho a la mujer Victoriana Gonzalez de Gonzalez, quien ya le secuestró parte de lo hurtado. Se instruye el correspondiente sumario.

AYUDE al Patronato de Liberados a cumplir una ayuda social de grandes proporciones.
Donaciones: Lic-mar — T. E. 3254 y 3440.

Ferrocarril Gral. Urquiza
LICITACION PRIVADA
Nº 2/60
ADQUISICION MADERA (NOTIFICADO EN BOLSA)
APERTURA: 21-12-960 A LAS 9.00 HORAS
Provisión Madera inmunizada en rolas (3,50 m.) Precio del ejemplar $ 10.000 m/n. — pudiendo solicitarse a Suministros — Retiro Federico Lacroze acompañando cien pesos m/n. para cubrir gastos (franqueo, etc.) a favor de "FERROCARRIL URQUIZA Lic. Priv. Nº 224/960
Informes en Estación Posadas o Suministros Buenos Aires Cuerpo Nº 8060 vto. 17-12

Estado de Israel
ciesq. Barrufaldi
CASA 'VICO'
T. E. (Priv-serie) 4547
Poniendo fin al Problema de caída de tensión en la electricidad para heladeras y radiocombinados, con elevadores mecánicos 'VICO'. Y también elevadores para toda la casa con amplias garantías de funcionamiento.
CASA VICO en Estado de Israel casi esquina Barrufaldi (teléfono 4547), ofrece además al público de Misiones:
SOLDADURAS ELECTRICAS PORTATILES HASTA 5 KWA — REBOBINADO DE TRANSFORMADORES Y CAMPOS DE PARLANTES. DE RADIO — REPARACION DE MOTORES PARA INDUSTRIA — FUERZA MOTRIZ — REPARACION DE LLAVES AUTOMATICAS Y RELAY EN GENERAL — INSTALACIONES ELECTRICAS.
PARA EL GREMIO: Se fabrican probadores de válvulas de radios y probador de condensadores.
VENTA DE MATERIALES
Electricidad del automóvil
CASA "VICO"
a sus gratas órdenes

PROVINCIA DE MISIONES
Dirección Provincial de Vialidad
SECCION LICITACIONES
Licitación Pública Nº 22
Llámase a Licitación Pública para el día 14 de Diciembre a las once (11) horas, para la RESTAURACION DE LOS CAMINOS DE CANDELARIA POR FACHINAL A EMPALME RUTA NACIONAL Nº 14 EMPALME RUTA PROVINCIAL Nº 3 A FACHINAL, Etc. LONGITUD 98,0 Km. Presupuesto oficial $ 3.000.000.— Cinco de terceras (3ra.) Categoría. La apertura de las propuestas tendrá lugar en la Dirección Provincial de Vialidad, en la calle Sarmiento 917 POSADAS (Misiones), donde se suministrarán Pliegos e informes de lunes a viernes de 8 a 13 horas.
PRECIO DEL PLIEGO: mán 1.000.—
DELEGACION CONTABLE, Noviembre de 1960
Nº 9211 Vto 16/12

PUBLICACIONES LEGALES
ASOCIACION DE PROFESIONALES DE INGENIERIA Y ARQUITECTURA
MISIONES
La Comisión Directiva de A.P.I.A. convoca a sus asociados a ASAMBLEA GENERAL ORDINARIA para el día 20 de Diciembre a las 20 horas en el domicilio de 1960 — 1961 y el siguiente
ORDEN DEL DIA
1º) Lectura del Acta Asamblea anterior
2º) Memoria y Balance — Ejercicio Octubre 1959 a Septiembre — 1960
3º) Aumento de la cuota social
4º) Elección de una Comisión encargada de escrutinio.
5º) Elección miembros renovación total de la Comisión Directiva.
6º) Designación de dos asambleistas para firmar el acta correspondiente.
Esta convocatoria se efectúa en virtud de lo dispuesto por los artículos 12º) inc. "b" 30º, 31º, 32º, 33º, 34º, 35º, 36º, 37º, 38º, 39º, 40º de los Estatutos de la Asociación.
Debera tomar por lo menos tres titulares, dos miembros suplentes y dos revisores de cuentas. La elección se efectuará por el sistema del sobre" y por simple pluralidad de sufragios.
Diciembre 5 de 1960.
Arq. Ernesto C. Mir
Secretario
Arq. Jorge Bosch
Presidente
s/6034 v/16-12
EDICTO — El Juez Civil y Comercial de la 2ª Circunscripción de Misiones en autos "Sucesorio de Ramón Gimenez" que se tramitan por ante este Juzgado a cargo del Dr. Ramón Ortiz, cita por diez días a herederos y acreedores de Ramón Gimenez y de Marcelino GIMENEZ GIMENEZ. Posadas, 29 de Noviembre de 1960.
Raúl Rodrigues Casella
Secretario
s/157 v14-12
LEY 13647 — El Escribano Mario Hugo Alsina, hace saber por dos días que ha sido designado para el remate de la ley 11.867 de los bienes pertenecientes a la sucesión de Ramón Ortiz, que tendrá lugar el día 15 de Diciembre a las 17 horas en el local de Colón 1960 de esta ciudad.
Mario Hugo Alsina
Escribano
s/6031 v/15-12
EDICTO — El Juez de 1ª Instancia en lo Civil y Comercial de la 1ª Circunscripción de Misiones en autos "Sucesorio de Ramón Gimenez" que se tramitan por ante este Juzgado a cargo del Dr. Ramón Ortiz, cita por diez días a herederos y acreedores de Ramón Gimenez y de Marcelino GIMENEZ GIMENEZ. Posadas, 29 de Noviembre de 1960.
Raúl Rodrigues Casella
Secretario
s/157 v14-12

Municipalidad de Posadas
PROVINCIA DE MISIONES
Licitación Pública N. 6
Recolección Domiciliaria de Residuos
Llámase a licitación pública por el término de quince (15) días para la contratación del servicio de RECOLECCION DOMICILIARIA DE RESIDUOS DEL MUNICIPIO.
Las propuestas serán abiertas el día 28 de diciembre de 1960 a las 18 horas en el Despacho del Comisionado Municipal.
Por pliegos de condiciones y mayores datos concurrir a SECRETARIA DE HACIENDA, de la Comuna en Bolívar Nº 277, todos los días hábiles de 8 a 12 horas.
PRECIO DEL PLIEGO: mán. 25.—
Posadas, 13 de diciembre de 1960.
Fdo. RAUL RENZO ZAPELLI
Comisionado Municipal Interino
Fdo. JOSE MEGNA — Secretario General
Nº9381 V. 28-12

— PROVINCIA DE MISIONES —
Municipalidad de Posadas
Licitación Pública Nº 5/1960
Llámase a Licitación Pública por el término de TREINTA (30) días para la PAVIMENTACION DE SESENTA Y UNA CUADRAS del Municipio.
APERTURA: El día 20 de diciembre de 1960, a las 16 hs. en el Despacho del señor Comisionado Municipal. Por Pliego de Condiciones y demás información, requerir a Secretaría General de la Comuna, sita en Bolívar Nº 277, todos los días hábiles de 8 a 12 horas. (T. E. 3021).
VALOR DEL PLIEGO: DOS MIL PESOS MONEDA NACIONAL (mán. 2.000.—)
PRESUPUESTO OFICIAL: TREINTA Y TRES MILLONES SETECIENTOS CINCUENTA Y OCHO MIL TRESCIENTOS SESENTA Y SIETE CON 70/100 PESOS MONEDA NACIONAL (mán. 33.758.367,70/100)
JOSE MEGNA
Secretario General
RAUL RENZO ZAPELLI
Comisionado Municipal Interino
Nº9384 V. 21-12

PROVINCIA DE MISIONES
Dirección Provicial de Vialidad
SECCION LICITACIONES
Licitación Pública Nº 21
Llámase a Licitación Pública para el día 14 de Diciembre de 1960 a las nueve (9) horas, para la RESTAURACION Y CONSERVACION DE LOS CAMINOS DE CERRO AZUL A EMPALME RUTA PROVINCIAL Nº 2 Y EN PROGRESIVA 34,0 DE RUTA NACIONAL Nº 14 A PROGRESIVA 34,0 DE CERRO AZUL — EMPALME RUTA PROVINCIAL Nº 2 EN PROGRESIVA 1,0 Etc. LONGITUD 90,0 KM. Presupuesto Oficial mán. $ 1.191.000,. Obra de Tercera (3ra) Categoría. La apertura de las Propuestas tendrá lugar en la sede de la Dirección Provincial de Vialidad, en la calle Sarmiento 917 POSADAS (Misiones), donde se suministrarán Pliegos e informes de lunes a viernes de 8 a 13 horas.
PARA LOS OFERENTES EL SISTEMA DE ANTICIPO PARA LA ADQUISICION DE EQUIPO FIJO ESTARA DE LAS OBRAS
PRECIO DEL PLIEGO: mán. 1.000.—
DELEGACION CONTABLE, Noviembre de 1960
Nº 7610 Vto 14/12

Horoscopo Diario
HORÓSCOPO PARA EL DIA
14 DE DICIEMBRE DE 1960
ARIES:
— Sea menos impulsivo en el amor.
TAURO:
— Sus problemas tomarán un giro favorable.
GEMINIS:
— Quizás recupere un amigo perdido.
CANCER:
— Las personas de edad deben cuidarse hoy.
LEO:
— Excesiva franqueza.
VIRGO:
— No cambie sus planes.
LIBRA:
— Desconfíe. Puede hacer un mal negocio.
ESCORPION:
— No sea tan reservado. Le perjudica.
SAGITARIO:
— No descuide su problema a su amigo.
CAPRICORNIO:
— Mucha indecisión en cuestiones de trabajo.
ACUARIO:
— Trate confianza en su salud.
PISCIS:
— Buen día para iniciar nuevas relaciones.

Avisos Económicos
QUIERE Ud. comprar, vender, alquilar o permutar algún giro comercial? Quiere ofrecer para algún servicio? Como siempre y dando el mejor resultado anuncíando en esta sección. Disque al 36 — 4652 y reciba, sin cargo, nuestro ASESORAMIENTO ECONOMICO.
COMPRA — VENTA
HELADERA importada EE. UU. C.A. 5 pies de vuelo en perfecto estado. T. E. 3818 — 4646 — 4646 Vto. 16-12
MAQUINA Singer compro, pago bien. Sarmiento 132
DINAMO para luz o carga de batería con tablero completo y H.P. 220 volts, venda con ocasión Sarmiento 132
Nº 8042 Vto. 16-12
CARBONERIA frals dispone para venta cortes de ranchos, galpón o parras en madera rolliza. Precio de oportunidad. Av. Roberto Galarza Chacra 13. V. Urquiza
Nº 8050 Vto. 16-12
MOTO Royal Enfield usada, 250 cc., perfecto estado. Vendo o permuto por terreno. Tratar: San Lorenzo 155 Telefó- nico 3679
Nº 8053 Vto. 16-12
CAROS galvanizado y negro sin costura de 3 pulgadas. Casa Gottschalk.
Nº 7785
CHAPAS negra, galvan. y acanalada recibo en 1 a 15 m/m. Casa Gottschalk. Avda. Uruguay
Nº 7751
COMPRAMOS smalgster cant dad de piezas, acumuladores usados. Pagamos el mejor precio de plaza. San Luis 650 — 3772
Nº 8026 Vto. 16-12
BIROCHOS y PESCOS. CREDITO Nacional ELMI. San Lorenzo 329
Nº 8023 Vto. 19-12
BALDOSAS y ladrillos refractarios. Casa Gottschalk Avda. Uruguay
Nº 7751
TRAJES DE NOVIA vendo o alquilo. Felix Azara 479
Nº 8027 Vto. 19-12
RADIO calentador tipo hogar, galvanizado y bronce, sin prepago, cantidad limitada, precio regalo hasta fin de mes $ 195.— Pomesto, Bolívar 86 Tel. 2325
Nº 7767
VENDO Andino Mi-Val 125 cc. 4 tiempos, 4 velocidades, perfecto estado. Vendo. Tratar: días hábiles horario trabajo. Tel. 3703
Nº 7990 Vto. 19-12
VASO BIDET Blanco sin uso. Vendo. Posadas 1460 — Nº 8079 Vto. 16-12
ATENCION!!! Solo hoy, regalando verde, amarillo y rojo Tornillos de Tel. 4538
Nº 8047 Vto. 23-12
COLOCACIONES Y EMPLEOS
NECESITO repartidor con certificado buena conducta. Joay 214.
Nº 8043 Vto. 16-12
AVERIANTE particular pérdida, necesito. Av. Mitre 179
Nº 8045 Vto. 19-12
Se NECESITA oficiales y 3ª oficiales Albañiles. Albor Construcciones. Calle Pa 325
Nº 8104 vto. 16-12
NECESITAMOS aprendiza. Presentarse: Pje. Alves 170
Nº 8115 vto. 16-12
Se NECESITA empleada sueldo $ 1.200.— Colombia 949.
Nº 8079 vto. 17-12
Se necesita empleada sueldo $ 1.200.— Colombia 949.
Nº 8079 vto. 17-12

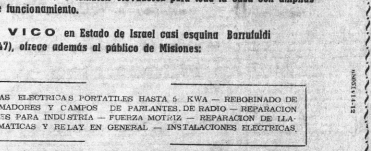

HELADERA Gral. Electric Familiar, en cont. perfecto funcionamiento. Vendo, Tratar: Rivadavia 1870
Nº 7982 vto. 19-12
ARADO carpidora, compro contado, Ofertas de tarde: Kiosko 3 Paraje de Colegio
Nº 8017 V 17-12
COMPRESOR marca "Argo" completo, perforadora eléctrica marca "Pasli" ambas cosas. Venta Ver y tratar: Sr. Aquino, Salta 320 Tel. 3868
Nº 8020 V 18-12
OPTICIANOS carnicteros necesita. Tratar: Santa Fe 454
Nº 8075 vto. 19-12
SE NECESITA empleada para Ia. De. Aires. 25 de Mayo 445. Tel. 3915 (tarde)
Nº 8049 vto. 16-12
NECESITO 2ª oficial ratista. Tratar: 25 de 1.3 y 4 días hs. Hotel Internacional Sarmiento
Nº 8071 vto. 17-12
Se NECESITA empleada casa de adentro. Buen sueldo. Tratar Alvarado 980 esq. Sgto. Cabral
EMPLEADA que entienda cocina, se necesita. Rivadavia 238
Nº 8074 V 15-12
COCHE Chevrolet 1954 en perfecto estado, recién pintado. Vendo. Tratar: Ed. Servicio Mitre
COCHE Chevrolet 54 en perfecto estado, recién pintado. Vendo. Tratar: Ed. Servicio Mitre
ATAUDES Sepelios económicos, Servicio permanente, Salta 1960 Tel. 3915
Nº 8072 vto. 19-12
ERRENO esq. Mitre Propio, Vendo. Vendo. Tratar: Ayacucho 1353
CASA descompuesta se vende Frataí, Rioja 16 n7843 v19-12
COMPRO casa dentro planta urbana, Ofertas: Tel. 2649, Nº 8040 vto. 19-12
CASA material 4 piezas y cocina. Vendo urgente $ 85.000 entrego y saldo $ 5.000 a no abo. Tratar: Despensa, Sgto. Miguel, Pralone Avda. Corrientes
Nº 7991 V 15-12
CASA material luz y agua. Vendo. Tratar: Misiones 1960 Tratar: Av. Mitre 580
Nº 8116 vto. 19-12
CASA con local ptegecido y terreno vendo o alquilo. Santa Fe 490. Tratar: Gobernador Lanusse 347
CASA madera, 2 habit. en Uruguay. Vendo. Precio Colón y Bolívar. Portón de Ayuno, Sr. Leon
Nº 8069 V 15-12
AUTOMOTORES
VENDO citelita Chevrolet Campeón 1958, recién pintado Tratar: Ed. Servicio Mitre
ALQUILERES DE PENSIONES
ALQUILO departamento, compuesto de living comedor, dormitorio, cocina, baño, garage, jardín, todo independiente. Ideal para matrimonio. Tratar: Misiones 1960
ALQUILO departamento, compuesto de living comedor, dormitorio, cocina, baño, garage, jardín, todo independiente. Ideal para matrimonio. Tratar: Misiones 1960
ALQUILO departamento, compuesto de living comedor, dormitorio, cocina, baño, garage, jardín, todo independiente. Ideal para matrimonio. Tratar: Misiones 1960

OFERTAS VARIAS
NO FIRE SE ROPA VIEJA Sin Fuego Sin Cocinar y este manual a quien necesite. Regalamos a los necesitados. Peligro y Lima de Mayo
FABRICA de artículos rurales: Trangueras, mallas, portones, etc. Pida presupuesto sin compromiso. Tratar San Lorenzo 1. E. 3007
Nº 7795
TUBOS filmarcas Limas, acero, accesorios, cemento, 4.150 kg. Ofertas: Tel. 2822 — Nº 7765
RECORRES DE PAPEL
Ud. no tiene necesidad de pagar de 6 a 8 Mes. Tambien tenemos Cuadernos, Biblias, Cuadros, Agenda, Lá y Chapas. Casa Gottschalk Uruguay
Nº 7775
CORREDORES, Horregor y Cía. quiere ser gte. Pidanos referencias. Chacra 29. Villa Cabello. Casilla de Correo 326
Nº 8111 vto. 19-12
VENDO Lote Gral. Frias Cra. 3 Nº 1931. Medidas 8 x 30 m. Informes: Bolsa Sra. Rosa Gonzalez 15-17 hs. Tel. 3067
VENDO Lote Gral. Frias Cra. 3 Nº 1931. Medidas 8 x 30 m. Informes: Bolsa Sra. Rosa Gonzalez 15-17 hs. Tel. 3067

TRACTOR Zetor 25. vendo contado. Tratar: Jua. Rodríguez, Santa Ana, Misiones
Nº 8029 vto. 16-12
VENDO Ford A... Camión Dual mod. 1935, perfecto estado. Ofertas: Tel. Uruguay 1959 o Bolívar Argentino. Preste pronto a Tratar Alvarado 980 esq. Sgto. Cabral
MOTOR FORD V cobre cabeza, tiene con polea, bomba de agua, funcionando, sin uso, se entrega armado. Vendo o cambio. Sarmiento 132
Nº 8049 vto. 16-12
VENDO MOTO Gilera Super Sport. Ver y tratar: Bolívar 1146 GOBERA
Nº 8118 V 16-12
COCHE Chevrolet 1956 vendo o permuto oferta. Informes: Tel. 3923
n7956 v19-12
COCHE Ford mod. 1947. Vendo. Tratar: Av. Mitre 547
Nº 8020 vto. 16-12
FEDORO 1958. Perfecto estado general 1959 a estrenar. Martillero Paulino. T. E. 4007
n7917 v16-12

SOCIO propiedad horizonta necesito bueno. Aporte, nivel. Ofertas: Tel. 2822 — Nº 7766
Lorenzo 187
n7887 v14-12
ARADOS de 3 discos, 2 cuerpos de bronce rigidolan 30 cm. de reja, 2 cuerpos 3 discos de 36 cm. $ 649.— POMENTO Bolívar 86 T. E. 3325 entrega Avda. Uruguay Pmas. 2756
Nº 8035 vto. 19-12
PUBOSEN marattilloo fijación. Perfecto terreno sarticulo. Gran invento Argentino. Pídanos precios. Casilla 326 Oberá
Nº 8111 vto. 19-12
PLANCHA a seda "Ken" en vas sador, con accesorios. Precio oportunidad. Tratar: Av. Mitre 547
Nº 8020 vto. 16-12
BUJES de bronce centrifuga en todas las medidas, recién llegados. Pomento, Bolívar 86 T. E. 3325
n7767
REPARACION de heladera eléctricas. Tel. 3318
Nº 8082 vto. 17-12
MODERNICE su trabajo y quedara contento. Pida a Ud. la máquina de escribir "Brill Extra Imbatible" Modelo 1961 completa. Pomento, Bolívar 86 T. E. 3325
n7766
NO TIRE SE ROPA VIEJA sirve al SERVICIO DE SALVACION, y para mañana recogerle, para beneficio de los 25 de Mayo
CARPINTERIA mecánica. Aserradero, muebles linos, muebles automotores. Pidanos presupuestos. Tel. 3296
n8045 v15-12
COLCHONERIA A. HAEE — reparaciones de camas, entrega de 2 camitas tejido. Se hacen colchones a domicilio. Urquiza esquina Bolívar 212 Teléfono 3224.
TEJIDOS RAPIDOS IMBATIBLES "Brill Extra" Modelo completa. Pomento, Bolívar 86 T. E. 3325
n7766

DRAMAS CLASIFICADOS
AUTENTICOS BOMERANGS CAZADORES
por Felino Pobal

Material digitalizado en el marco del Convenio firmado el 5 de Octubre del 2012, entre la Biblioteca Pública De Las Misiones - Centro del Conocimiento y la Biblioteca Popular Posadas, exclusivamente con fines educativos y de investigación.
BIBLIOTECA PÚBLICA De Las Misiones

CREACIONES
"Yaya"
AYACUCHO 397
PRESENTA
Diseños de la Moda

HOMBRO caído, manga bufanda, sobre falda.

Sociales

FIESTAS Y REUNIONES

—En el domicilio de la joven Nicolasa, tuvo lugar una reunión, organizada por un grupo de estudiantes.

—Los señores Tarlas resolvieron en su residencia a un grupo de amistades de sus hijas Inés Beatriz, que cumplió 15 años.

La joven agasajada recibió en la oportunidad numerosos presentes y felicitaciones.

—En fecha próxima celebrará un nuevo aniversario de su nacimiento la señora Mary Rebollo López de Cabral, que reside actualmente en la Capital Federal.

— Organizado por el Deportivo y Social Lloyana Club se llevará a cabo el próximo domingo un picnic a la

ESPERO AVENIDA S.C.

En su segundo aniversario TODO PARA PASAR BIEN EN LAS PLAYAS
Av. MITRE 261 - VISITENOS
Nº 6051 Vto. 15-12

PELUQUERIA
'LITZA'
ROJAS 317 — CIUDAD

Comunica a su distinguida clientela que por motivos de fuerza mayor, a partir de hoy, sábado 10 de 8 a 12 y de 15 a 20 horas.

Nº 1971 A. V. 14/12

CANASTA DE NAVIDAD
COMO SIEMPRE
Fraga y Cía
BOLIVAR 2 ATACUCHO
T.E. 4616 — CIUDAD
Nº 1940 A. V. 21/12

Esta excursión se realizará en la localidad de San Ignacio, y los que deseen participar del mismo deberán inscribir con premitud las tarjetas a la secretaria de la institución, ya que queda una cantidad limitada.

— Celebra con una fiesta que le ofrecieron sus padres su primer año de vida el bebé Rubén Darío Nazarro.

Cuando cumplía sus primeros 12 años, la niña Graciela Quaglia, quien vive con sus padres en Buenos Aires, recibió como regalo de cumpleaños un viaje a Posadas. Se dirigió sola en avión y fue recibida por sus familiares en el aeropuerto local.

FOTOS DEL FESTIVAL DE LA MUSICA EN EL TEATRO ESPAÑOL — Venta: en: FOTOS CONDOR
Santiago del Estero 270

ACADEMIA IRMA JENSEN

La citada casa de estudios ha dado una interesante vacaciones a sus alumnos hasta el 31 de diciembre, con la reanudación sus actividades correspondientes del 16 de febrero.

EL BAILE DEL ROWING CLUB

Promete alcanzar lucido brillo el baile que este club tendrá lugar en los amplios jardines del Rowing Club Posadas.

Esa noche hará su presentación, la primera en nuestro medio, el cantor Ricardo Yarkes. Además actuarán los conjuntos locales.

—Carlos Alberto Bisotti reunió en su domicilio a un grupo de amigos para celebrar la finalización de los cursos.

SU NIGT CLUB de todas las noches
LE PETIT IGUAZU

ENLACES Y COMPROMISOS

—La señora Blanca G. de Méndez y el señor Felipe Sotelo, serán los padrinos de la boda de la señorita Dora C. Sotelo con el señor Alberto R. Méndez, que tendrá lugar el 17 en la Iglesia Catedral.

—La señorita Dolores del Carmen Figueroca contrajo enlace con el señor Silvio Méndez. La ceremonia tendrá lugar el próximo sábado 17 en el templo Catedral.

—María Elena Carrasco contraerá enlace el 17 del corriente mes con el señor José María López. Serán padrinos en la ceremonia religiosa la señora Marcela P. de Carrasco y el señor José López.

—El 22 del corriente a las 21 en la Iglesia Catedral se bendecirá la boda de la señorita Victoria Milagro con el señor Rubén Alonso, cerrarán padrinos de la ceremonia la señora Angela F. de Sánchez y el señor Victoriano Mulgen.

—El próximo viernes queda concertado el enlace matrimonial de la señorita Rosa Saverimuti Almas con el señor Saturnino López. Serán testigos del acto civil la señora Rosalía Almas de Saverimuti y el señor Tomás Vera.

NACIMIENTOS

—Rosana Mabel es el nombre de la niña que alegra el hogar de los esposos Guerra—Bergallo.

—Los esposos Juan Antonio Benítez y Manuela Irene Lezcano recibieron la visita de la cigüeña que les dejó el pequeño Jorge Antonio.

—Nilda Cristina se llamará la beba recién llegada a los esposos Sánchez Acuña de Fleitenstein.

—La cigüeña dejó al pequeño Darío David en el hogar de los esposos Benítez—Aragón.

—Sandra Mabel se llamará la beba que desde ahora alegrará el hogar de los esposos Gentil—Gruber.

RAUTISMOS

—El domingo recibirá el can to bautismo en la capilla Santa Catalina el niño Ramón Roberto Apellaniz en la ceremonia religiosa, el señor Donato Guerra David en el hogar de los esposos Benítez—Aragón.

—Sandra Mabel se llamará la beba que desde ahora alegrará el hogar de los esposos Benítez—Aragón.

VIAJEROS

— A Corrientes, Chaco y Santa Fe el señor Manuel Moreira y su señora esposa Carolina J. Parra.

— De Asunción la señora Virginia Del Puerto de Hoffman de la niña Norma.

— De Buenos Aires las señoritas Irma de Brown y la Srta. María Irma Brown de Miraores y sus niños.

— Regresó a la Capital Federal el Dr. Atanacio Espeche.

— A Buenos Aires viajaron por Don Emilio Pagni, Don Oscar Clemente.

— De Eldorado la Sra. Gertrudis H. de Nolde. Por Posadas Nolde, Don Carlos Ernesto Nolde, Don Federico Schmidt.

Anuncie en emisoras Cía. pero... ¡ASEGURESE! se acostumbra la: Corresponsalía Argentina CASAMIENTO Y CHOFASO animal social". Y como así

SALPICONES

Amar es verdad. Es hoja de cristalina agua, donde tu dulce mirar se refleja lleno de dicha.

Mentir para amar, es clemencia donde la luz no refleja la pureza de mi alma.

Ayerenos no mentirnos, sal vándonos así para el futuro. Y que esta querencia nuestra sirva a otros y no olvidemos que amar es verdad y la verdad.

No mientas. Nunca lograrás la dicha de tener a tu lado

VINOS RESERVA
'Grodut'
PRESENTA LA CARTELERA:
TEATRO ESPAÑOL
PRECIO Y REPRESENTACION
¡EL NUEVO ROBINSON CRUSOE episodios 11 y 12...
VINOS RESERVA
GRODUT
TINTO Y BLANCO DE 3 AÑOS
BOUQUET DE LOS VINOS ARGENTINOS
CINE SARMIENTO
LA VERDAD SIEMPRE DUELE y LA VIUDITA INDOMABLE
CINE MISIONES
A las 22 hs.
EL MUNDO DE LOS ANIMALES y SOMBRAS DE TORMENTA
CINE URQUIZA
A las 21,15 horas
Código del Infierno y Sorpresa en el Paraíso.
VINOS RESERVA
GRODUT

Sucesos sociales

Ayer cumplió años la señorita Ana Rosa Ramírez, a quien le hicieron llegar sus saludos y augurios de felicidades.

Hoy cumplirá años la señorita Ana Rosa Ramírez, a quien le harán llegar sus saludos y augurios de felicidades.

Mañana cumplirá años la señorita Ana Rosa Ramírez, a quien le harán llegar sus saludos y augurios de felicidades.

Pasado mañana cumplirá años la señorita Ana Rosa Ramírez, a quien le harán llegar sus saludos y augurios de felicidades.

Dentro de tres días cumplirá años la señorita Ana Rosa Ramírez, a quien le harán llegar sus saludos y augurios de felicidades.

Dentro de cuatro días cumplirá años la señorita Ana Rosa Ramírez, a quien le harán llegar sus saludos y augurios de felicidades.

Dentro de cinco días cumplirá años la señorita Ana Rosa Ramírez, a quien le harán llegar sus saludos y augurios de felicidades.

Dentro de seis días cumplirá años la señorita Ana Rosa Ramírez, a quien le harán llegar sus saludos y augurios de felicidades.

Dentro de siete días cumplirá años la señorita Ana Rosa Ramírez, a quien le harán llegar sus saludos y augurios de felicidades.

Dentro de ocho días cumplirá años la señorita Ana Rosa Ramírez, a quien le harán llegar sus saludos y augurios de felicidades.

Dentro de nueve días cumplirá años la señorita Ana Rosa Ramírez, a quien le harán llegar sus saludos y augurios de felicidades.

Dentro de diez días cumplirá años la señorita Ana Rosa Ramírez, a quien le harán llegar sus saludos y augurios de felicidades.

Dentro de once días cumplirá años la señorita Ana Rosa Ramírez, a quien le harán llegar sus saludos y augurios de felicidades.

Dentro de doce días cumplirá años la señorita Ana Rosa Ramírez, a quien le harán llegar sus saludos y augurios de felicidades.

Dentro de trece días cumplirá años la señorita Ana Rosa Ramírez, a quien le harán llegar sus saludos y augurios de felicidades.

Dentro de catorce días cumplirá años la señorita Ana Rosa Ramírez, a quien le harán llegar sus saludos y augurios de felicidades.

Dentro de quince días cumplirá años la señorita Ana Rosa Ramírez, a quien le harán llegar sus saludos y augurios de felicidades.

Dentro de dieciséis días cumplirá años la señorita Ana Rosa Ramírez, a quien le harán llegar sus saludos y augurios de felicidades.

Dentro de diecisiete días cumplirá años la señorita Ana Rosa Ramírez, a quien le harán llegar sus saludos y augurios de felicidades.

Dentro de dieciocho días cumplirá años la señorita Ana Rosa Ramírez, a quien le harán llegar sus saludos y augurios de felicidades.

Dentro de diecinueve días cumplirá años la señorita Ana Rosa Ramírez, a quien le harán llegar sus saludos y augurios de felicidades.

Dentro de veinte días cumplirá años la señorita Ana Rosa Ramírez, a quien le harán llegar sus saludos y augurios de felicidades.

Dentro de veintiún días cumplirá años la señorita Ana Rosa Ramírez, a quien le harán llegar sus saludos y augurios de felicidades.

Dentro de veintidós días cumplirá años la señorita Ana Rosa Ramírez, a quien le harán llegar sus saludos y augurios de felicidades.

Dentro de veintitrés días cumplirá años la señorita Ana Rosa Ramírez, a quien le harán llegar sus saludos y augurios de felicidades.

Dentro de veinticuatro días cumplirá años la señorita Ana Rosa Ramírez, a quien le harán llegar sus saludos y augurios de felicidades.

Dentro de veinticinco días cumplirá años la señorita Ana Rosa Ramírez, a quien le harán llegar sus saludos y augurios de felicidades.

Dentro de veintiséis días cumplirá años la señorita Ana Rosa Ramírez, a quien le harán llegar sus saludos y augurios de felicidades.

Dentro de veintisiete días cumplirá años la señorita Ana Rosa Ramírez, a quien le harán llegar sus saludos y augurios de felicidades.

Dentro de veintiocho días cumplirá años la señorita Ana Rosa Ramírez, a quien le harán llegar sus saludos y augurios de felicidades.

Dentro de veintinueve días cumplirá años la señorita Ana Rosa Ramírez, a quien le harán llegar sus saludos y augurios de felicidades.

Dentro de treinta días cumplirá años la señorita Ana Rosa Ramírez, a quien le harán llegar sus saludos y augurios de felicidades.

Dentro de treinta y un días cumplirá años la señorita Ana Rosa Ramírez, a quien le harán llegar sus saludos y augurios de felicidades.

Dentro de treinta y dos días cumplirá años la señorita Ana Rosa Ramírez, a quien le harán llegar sus saludos y augurios de felicidades.

Dentro de treinta y tres días cumplirá años la señorita Ana Rosa Ramírez, a quien le harán llegar sus saludos y augurios de felicidades.

Dentro de treinta y cuatro días cumplirá años la señorita Ana Rosa Ramírez, a quien le harán llegar sus saludos y augurios de felicidades.

Dentro de treinta y cinco días cumplirá años la señorita Ana Rosa Ramírez, a quien le harán llegar sus saludos y augurios de felicidades.

Dentro de treinta y seis días cumplirá años la señorita Ana Rosa Ramírez, a quien le harán llegar sus saludos y augurios de felicidades.

Dentro de treinta y siete días cumplirá años la señorita Ana Rosa Ramírez, a quien le harán llegar sus saludos y augurios de felicidades.

Dentro de treinta y ocho días cumplirá años la señorita Ana Rosa Ramírez, a quien le harán llegar sus saludos y augurios de felicidades.

Dentro de treinta y nueve días cumplirá años la señorita Ana Rosa Ramírez, a quien le harán llegar sus saludos y augurios de felicidades.

Dentro de cuarenta días cumplirá años la señorita Ana Rosa Ramírez, a quien le harán llegar sus saludos y augurios de felicidades.

Dentro de cuarenta y un días cumplirá años la señorita Ana Rosa Ramírez, a quien le harán llegar sus saludos y augurios de felicidades.

Dentro de cuarenta y dos días cumplirá años la señorita Ana Rosa Ramírez, a quien le harán llegar sus saludos y augurios de felicidades.

Dentro de cuarenta y tres días cumplirá años la señorita Ana Rosa Ramírez, a quien le harán llegar sus saludos y augurios de felicidades.

Dentro de cuarenta y cuatro días cumplirá años la señorita Ana Rosa Ramírez, a quien le harán llegar sus saludos y augurios de felicidades.

Dentro de cuarenta y cinco días cumplirá años la señorita Ana Rosa Ramírez, a quien le harán llegar sus saludos y augurios de felicidades.

Dentro de cuarenta y seis días cumplirá años la señorita Ana Rosa Ramírez, a quien le harán llegar sus saludos y augurios de felicidades.

Dentro de cuarenta y siete días cumplirá años la señorita Ana Rosa Ramírez, a quien le harán llegar sus saludos y augurios de felicidades.

Dentro de cuarenta y ocho días cumplirá años la señorita Ana Rosa Ramírez, a quien le harán llegar sus saludos y augurios de felicidades.

Dentro de cuarenta y nueve días cumplirá años la señorita Ana Rosa Ramírez, a quien le harán llegar sus saludos y augurios de felicidades.

Dentro de cincuenta días cumplirá años la señorita Ana Rosa Ramírez, a quien le harán llegar sus saludos y augurios de felicidades.

Dentro de cincuenta y un días cumplirá años la señorita Ana Rosa Ramírez, a quien le harán llegar sus saludos y augurios de felicidades.

Dentro de cincuenta y dos días cumplirá años la señorita Ana Rosa Ramírez, a quien le harán llegar sus saludos y augurios de felicidades.

Dentro de cincuenta y tres días cumplirá años la señorita Ana Rosa Ramírez, a quien le harán llegar sus saludos y augurios de felicidades.

Dentro de cincuenta y cuatro días cumplirá años la señorita Ana Rosa Ramírez, a quien le harán llegar sus saludos y augurios de felicidades.

Dentro de cincuenta y cinco días cumplirá años la señorita Ana Rosa Ramírez, a quien le harán llegar sus saludos y augurios de felicidades.

Dentro de cincuenta y seis días cumplirá años la señorita Ana Rosa Ramírez, a quien le harán llegar sus saludos y augurios de felicidades.

Dentro de cincuenta y siete días cumplirá años la señorita Ana Rosa Ramírez, a quien le harán llegar sus saludos y augurios de felicidades.

Dentro de cincuenta y ocho días cumplirá años la señorita Ana Rosa Ramírez, a quien le harán llegar sus saludos y augurios de felicidades.

Dentro de cincuenta y nueve días cumplirá años la señorita Ana Rosa Ramírez, a quien le harán llegar sus saludos y augurios de felicidades.

Dentro de sesenta días cumplirá años la señorita Ana Rosa Ramírez, a quien le harán llegar sus saludos y augurios de felicidades.

Dentro de sesenta y un días cumplirá años la señorita Ana Rosa Ramírez, a quien le harán llegar sus saludos y augurios de felicidades.

Dentro de sesenta y dos días cumplirá años la señorita Ana Rosa Ramírez, a quien le harán llegar sus saludos y augurios de felicidades.

Dentro de sesenta y tres días cumplirá años la señorita Ana Rosa Ramírez, a quien le harán llegar sus saludos y augurios de felicidades.

Dentro de sesenta y cuatro días cumplirá años la señorita Ana Rosa Ramírez, a quien le harán llegar sus saludos y augurios de felicidades.

Dentro de sesenta y cinco días cumplirá años la señorita Ana Rosa Ramírez, a quien le harán llegar sus saludos y augurios de felicidades.

Dentro de sesenta y seis días cumplirá años la señorita Ana Rosa Ramírez, a quien le harán llegar sus saludos y augurios de felicidades.

Dentro de sesenta y siete días cumplirá años la señorita Ana Rosa Ramírez, a quien le harán llegar sus saludos y augurios de felicidades.

Dentro de sesenta y ocho días cumplirá años la señorita Ana Rosa Ramírez, a quien le harán llegar sus saludos y augurios de felicidades.

Dentro de sesenta y nueve días cumplirá años la señorita Ana Rosa Ramírez, a quien le harán llegar sus saludos y augurios de felicidades.

Dentro de setenta días cumplirá años la señorita Ana Rosa Ramírez, a quien le harán llegar sus saludos y augurios de felicidades.

Dentro de setenta y un días cumplirá años la señorita Ana Rosa Ramírez, a quien le harán llegar sus saludos y augurios de felicidades.

Dentro de setenta y dos días cumplirá años la señorita Ana Rosa Ramírez, a quien le harán llegar sus saludos y augurios de felicidades.

Dentro de setenta y tres días cumplirá años la señorita Ana Rosa Ramírez, a quien le harán llegar sus saludos y augurios de felicidades.

Dentro de setenta y cuatro días cumplirá años la señorita Ana Rosa Ramírez, a quien le harán llegar sus saludos y augurios de felicidades.

Dentro de setenta y cinco días cumplirá años la señorita Ana Rosa Ramírez, a quien le harán llegar sus saludos y augurios de felicidades.

Dentro de setenta y seis días cumplirá años la señorita Ana Rosa Ramírez, a quien le harán llegar sus saludos y augurios de felicidades.

Dentro de setenta y siete días cumplirá años la señorita Ana Rosa Ramírez, a quien le harán llegar sus saludos y augurios de felicidades.

Dentro de setenta y ocho días cumplirá años la señorita Ana Rosa Ramírez, a quien le harán llegar sus saludos y augurios de felicidades.

Dentro de setenta y nueve días cumplirá años la señorita Ana Rosa Ramírez, a quien le harán llegar sus saludos y augurios de felicidades.

Dentro de ochenta días cumplirá años la señorita Ana Rosa Ramírez, a quien le harán llegar sus saludos y augurios de felicidades.

Dentro de ochenta y un días cumplirá años la señorita Ana Rosa Ramírez, a quien le harán llegar sus saludos y augurios de felicidades.

Dentro de ochenta y dos días cumplirá años la señorita Ana Rosa Ramírez, a quien le harán llegar sus saludos y augurios de felicidades.

Dentro de ochenta y tres días cumplirá años la señorita Ana Rosa Ramírez, a quien le harán llegar sus saludos y augurios de felicidades.

Dentro de ochenta y cuatro días cumplirá años la señorita Ana Rosa Ramírez, a quien le harán llegar sus saludos y augurios de felicidades.

Dentro de ochenta y cinco días cumplirá años la señorita Ana Rosa Ramírez, a quien le harán llegar sus saludos y augurios de felicidades.

Dentro de ochenta y seis días cumplirá años la señorita Ana Rosa Ramírez, a quien le harán llegar sus saludos y augurios de felicidades.

Dentro de ochenta y siete días cumplirá años la señorita Ana Rosa Ramírez, a quien le harán llegar sus saludos y augurios de felicidades.

Dentro de ochenta y ocho días cumplirá años la señorita Ana Rosa Ramírez, a quien le harán llegar sus saludos y augurios de felicidades.

Dentro de ochenta y nueve días cumplirá años la señorita Ana Rosa Ramírez, a quien le harán llegar sus saludos y augurios de felicidades.

Dentro de noventa días cumplirá años la señorita Ana Rosa Ramírez, a quien le harán llegar sus saludos y augurios de felicidades.

Dentro de noventa y un días cumplirá años la señorita Ana Rosa Ramírez, a quien le harán llegar sus saludos y augurios de felicidades.

Dentro de noventa y dos días cumplirá años la señorita Ana Rosa Ramírez, a quien le harán llegar sus saludos y augurios de felicidades.

Dentro de noventa y tres días cumplirá años la señorita Ana Rosa Ramírez, a quien le harán llegar sus saludos y augurios de felicidades.

Dentro de noventa y cuatro días cumplirá años la señorita Ana Rosa Ramírez, a quien le harán llegar sus saludos y augurios de felicidades.

Dentro de noventa y cinco días cumplirá años la señorita Ana Rosa Ramírez, a quien le harán llegar sus saludos y augurios de felicidades.

Dentro de noventa y seis días cumplirá años la señorita Ana Rosa Ramírez, a quien le harán llegar sus saludos y augurios de felicidades.

Dentro de noventa y siete días cumplirá años la señorita Ana Rosa Ramírez, a quien le harán llegar sus saludos y augurios de felicidades.

Dentro de noventa y ocho días cumplirá años la señorita Ana Rosa Ramírez, a quien le harán llegar sus saludos y augurios de felicidades.

Dentro de noventa y nueve días cumplirá años la señorita Ana Rosa Ramírez, a quien le harán llegar sus saludos y augurios de felicidades.

Dentro de cien días cumplirá años la señorita Ana Rosa Ramírez, a quien le harán llegar sus saludos y augurios de felicidades.

Dentro de ciento un días cumplirá años la señorita Ana Rosa Ramírez, a quien le harán llegar sus saludos y augurios de felicidades.

Dentro de ciento dos días cumplirá años la señorita Ana Rosa Ramírez, a quien le harán llegar sus saludos y augurios de felicidades.

Dentro de ciento tres días cumplirá años la señorita Ana Rosa Ramírez, a quien le harán llegar sus saludos y augurios de felicidades.

Dentro de ciento cuatro días cumplirá años la señorita Ana Rosa Ramírez, a quien le harán llegar sus saludos y augurios de felicidades.

Dentro de ciento cinco días cumplirá años la señorita Ana Rosa Ramírez, a quien le harán llegar sus saludos y augurios de felicidades.

Dentro de ciento seis días cumplirá años la señorita Ana Rosa Ramírez, a quien le harán llegar sus saludos y augurios de felicidades.

Dentro de ciento siete días cumplirá años la señorita Ana Rosa Ramírez, a quien le harán llegar sus saludos y augurios de felicidades.

Dentro de ciento ocho días cumplirá años la señorita Ana Rosa Ramírez, a quien le harán llegar sus saludos y augurios de felicidades.

Dentro de ciento nueve días cumplirá años la señorita Ana Rosa Ramírez, a quien le harán llegar sus saludos y augurios de felicidades.

Dentro de ciento diez días cumplirá años la señorita Ana Rosa Ramírez, a quien le harán llegar sus saludos y augurios de felicidades.

Dentro de ciento once días cumplirá años la señorita Ana Rosa Ramírez, a quien le harán llegar sus saludos y augurios de felicidades.

Dentro de ciento doce días cumplirá años la señorita Ana Rosa Ramírez, a quien le harán llegar sus saludos y augurios de felicidades.

Dentro de ciento trece días cumplirá años la señorita Ana Rosa Ramírez, a quien le harán llegar sus saludos y augurios de felicidades.

Dentro de ciento catorce días cumplirá años la señorita Ana Rosa Ramírez, a quien le harán llegar sus saludos y augurios de felicidades.

Dentro de ciento quince días cumplirá años la señorita Ana Rosa Ramírez, a quien le harán llegar sus saludos y augurios de felicidades.

Dentro de ciento dieciséis días cumplirá años la señorita Ana Rosa Ramírez, a quien le harán llegar sus saludos y augurios de felicidades.

Dentro de ciento diecisiete días cumplirá años la señorita Ana Rosa Ramírez, a quien le harán llegar sus saludos y augurios de felicidades.

Dentro de ciento dieciocho días cumplirá años la señorita Ana Rosa Ramírez, a quien le harán llegar sus saludos y augurios de felicidades.

Dentro de ciento diecinueve días cumplirá años la señorita Ana Rosa Ramírez, a quien le harán llegar sus saludos y augurios de felicidades.

Dentro de ciento veinte días cumplirá años la señorita Ana Rosa Ramírez, a quien le harán llegar sus saludos y augurios de felicidades.

Dentro de ciento veintiún días cumplirá años la señorita Ana Rosa Ramírez, a quien le harán llegar sus saludos y augurios de felicidades.

Dentro de ciento veintidós días cumplirá años la señorita Ana Rosa Ramírez, a quien le harán llegar sus saludos y augurios de felicidades.

Dentro de ciento veintitrés días cumplirá años la señorita Ana Rosa Ramírez, a quien le harán llegar sus saludos y augurios de felicidades.

Dentro de ciento veinticuatro días cumplirá años la señorita Ana Rosa Ramírez, a quien le harán llegar sus saludos y augurios de felicidades.

Dentro de ciento veinticinco días cumplirá años la señorita Ana Rosa Ramírez, a quien le harán llegar sus saludos y augurios de felicidades.

Dentro de ciento veintiséis días cumplirá años la señorita Ana Rosa Ramírez, a quien le harán llegar sus saludos y augurios de felicidades.

Dentro de ciento veintisiete días cumplirá años la señorita Ana Rosa Ramírez, a quien le harán llegar sus saludos y augurios de felicidades.

Dentro de ciento veintiocho días cumplirá años la señorita Ana Rosa Ramírez, a quien le harán llegar sus saludos y augurios de felicidades.

Dentro de ciento veintinueve días cumplirá años la señorita Ana Rosa Ramírez, a quien le harán llegar sus saludos y augurios de felicidades.

Dentro de ciento treinta días cumplirá años la señorita Ana Rosa Ramírez, a quien le harán llegar sus saludos y augurios de felicidades.

Dentro de ciento treinta y un días cumplirá años la señorita Ana Rosa Ramírez, a quien le harán llegar sus saludos y augurios de felicidades.

Dentro de ciento treinta y dos días cumplirá años la señorita Ana Rosa Ramírez, a quien le harán llegar sus saludos y augurios de felicidades.

Dentro de ciento treinta y tres días cumplirá años la señorita Ana Rosa Ramírez, a quien le harán llegar sus saludos y augurios de felicidades.

Dentro de ciento treinta y cuatro días cumplirá años la señorita Ana Rosa Ramírez, a quien le harán llegar sus saludos y augurios de felicidades.

Dentro de ciento treinta y cinco días cumplirá años la señorita Ana Rosa Ramírez, a quien le harán llegar sus saludos y augurios de felicidades.

Dentro de ciento treinta y seis días cumplirá años la señorita Ana Rosa Ramírez, a quien le harán llegar sus saludos y augurios de felicidades.

Dentro de ciento treinta y siete días cumplirá años la señorita Ana Rosa Ramírez, a quien le harán llegar sus saludos y augurios de felicidades.

Dentro de ciento treinta y ocho días cumplirá años la señorita Ana Rosa Ramírez, a quien le harán llegar sus saludos y augurios de felicidades.

Dentro de ciento treinta y nueve días cumplirá años la señorita Ana Rosa Ramírez, a quien le harán llegar sus saludos y augurios de felicidades.

Dentro de ciento cuarenta días cumplirá años la señorita Ana Rosa Ramírez, a quien le harán llegar sus saludos y augurios de felicidades.

Dentro de ciento cuarenta y un días cumplirá años la señorita Ana Rosa Ramírez, a quien le harán llegar sus saludos y augurios de felicidades.

Dentro de ciento cuarenta y dos días cumplirá años la señorita Ana Rosa Ramírez, a quien le harán llegar sus saludos y augurios de felicidades.

Dentro de ciento cuarenta y tres días cumplirá años la señorita Ana Rosa Ramírez, a quien le harán llegar sus saludos y augurios de felicidades.

Dentro de ciento cuarenta y cuatro días cumplirá años la señorita Ana Rosa Ramírez, a quien le harán llegar sus saludos y augurios de felicidades.

Dentro de ciento cuarenta y cinco días cumplirá años la señorita Ana Rosa Ramírez, a quien le harán llegar sus saludos y augurios de felicidades.

Dentro de ciento cuarenta y seis días cumplirá años la señorita Ana Rosa Ramírez, a quien le harán llegar sus saludos y augurios de felicidades.

Dentro de ciento cuarenta y siete días cumplirá años la señorita Ana Rosa Ramírez, a quien le harán llegar sus saludos y augurios de felicidades.

Dentro de ciento cuarenta y ocho días cumplirá años la señorita Ana Rosa Ramírez, a quien le harán llegar sus saludos y augurios de felicidades.

Dentro de ciento cuarenta y nueve días cumplirá años la señorita Ana Rosa Ramírez, a quien le harán llegar sus saludos y augurios de felicidades.

Dentro de ciento cincuenta días cumplirá años la señorita Ana Rosa Ramírez, a quien le harán llegar sus saludos y augurios de felicidades.

Dentro de ciento cincuenta y un días cumplirá años la señorita Ana Rosa Ramírez, a quien le harán llegar sus saludos y augurios de felicidades.

Dentro de ciento cincuenta y dos días cumplirá años la señorita Ana Rosa Ramírez, a quien le harán llegar sus saludos y augurios de felicidades.

Dentro de ciento cincuenta y tres días cumplirá años la señorita Ana Rosa Ramírez, a quien le harán llegar sus saludos y augurios de felicidades.

Dentro de ciento cincuenta y cuatro días cumplirá años la señorita Ana Rosa Ramírez, a quien le harán llegar sus saludos y augurios de felicidades.

Dentro de ciento cincuenta y cinco días cumplirá años la señorita Ana Rosa Ramírez, a quien le harán llegar sus saludos y augurios de felicidades.

Dentro de ciento cincuenta y seis días cumplirá años la señorita Ana Rosa Ramírez, a quien le harán llegar sus saludos y augurios de felicidades.

Dentro de ciento cincuenta y siete días cumplirá años la señorita Ana Rosa Ramírez, a quien le harán llegar sus saludos y augurios de felicidades.

Dentro de ciento cincuenta y ocho días cumplirá años la señorita Ana Rosa Ramírez, a quien le harán llegar sus saludos y augurios de felicidades.

Dentro de ciento cincuenta y nueve días cumplirá años la señorita Ana Rosa Ramírez, a quien le harán llegar sus saludos y augurios de felicidades.

Dentro de ciento sesenta días cumplirá años la señorita Ana Rosa Ramírez, a quien le harán llegar sus saludos y augurios de felicidades.

Dentro de ciento sesenta y un días cumplirá años la señorita Ana Rosa Ramírez, a quien le harán llegar sus saludos y augurios de felicidades.

Dentro de ciento sesenta y dos días cumplirá años la señorita Ana Rosa Ramírez, a quien le harán llegar sus saludos y augurios de felicidades.

Dentro de ciento sesenta y tres días cumplirá años la señorita Ana Rosa Ramírez, a quien le harán llegar sus saludos y augurios de felicidades.

Dentro de ciento sesenta y cuatro días cumplirá años la señorita Ana Rosa Ramírez, a quien le harán llegar sus saludos y augurios de felicidades.

Dentro de ciento sesenta y cinco días cumplirá años la señorita Ana Rosa Ramírez, a quien le harán llegar sus saludos y augurios de felicidades.

Dentro de ciento sesenta y seis días cumplirá años la señorita Ana Rosa Ramírez, a quien le harán llegar sus saludos y augurios de felicidades.

Dentro de ciento sesenta y siete días cumplirá años la señorita Ana Rosa Ramírez, a quien le harán llegar sus saludos y augurios de felicidades.

Dentro de ciento sesenta y ocho días cumplirá años la señorita Ana Rosa Ramírez, a quien le harán llegar sus saludos y augurios de felicidades.

Dentro de ciento sesenta y nueve días cumplirá años la señorita Ana Rosa Ramírez, a quien le harán llegar sus saludos y augurios de felicidades.

Dentro de ciento setenta días cumplirá años la señorita Ana Rosa Ramírez, a quien le harán llegar sus saludos y augurios de felicidades.

Dentro de ciento setenta y un días cumplirá años la señorita Ana Rosa Ramírez, a quien le harán llegar sus saludos y augurios de felicidades.

Dentro de ciento setenta y dos días cumplirá años la señorita Ana Rosa Ramírez, a quien le harán llegar sus saludos y augurios de felicidades.

Dentro de ciento setenta y tres días cumplirá años la señorita Ana Rosa Ramírez, a quien le harán llegar sus saludos y augurios de felicidades.

Dentro de ciento setenta y cuatro días cumplirá años la señorita Ana Rosa Ramírez, a quien le harán llegar sus saludos y augurios de felicidades.

Dentro de ciento setenta y cinco días cumplirá años la señorita Ana Rosa Ramírez, a quien le harán llegar sus saludos y augurios de felicidades.

Dentro de ciento setenta y seis días cumplirá años la señorita Ana Rosa Ramírez, a quien le harán llegar sus saludos y augurios de felicidades.

Dentro de ciento setenta y siete días cumplirá años la señorita Ana Rosa Ramírez, a quien le harán llegar sus saludos y augurios de felicidades.

Dentro de ciento setenta y ocho días cumplirá años la señorita Ana Rosa Ramírez, a quien le harán llegar sus saludos y augurios de felicidades.

Dentro de ciento setenta y nueve días cumplirá años la señorita Ana Rosa Ramírez, a quien le harán llegar sus saludos y augurios de felicidades.

Dentro de ciento ochenta días cumplirá años la señorita Ana Rosa Ramírez, a quien le harán llegar sus saludos y augurios de felicidades.

Dentro de ciento ochenta y un días cumplirá años la señorita Ana Rosa Ramírez, a quien le harán llegar sus saludos y augurios de felicidades.

Dentro de ciento ochenta y dos días cumplirá años la señorita Ana Rosa Ramírez, a quien le harán llegar sus saludos y augurios de felicidades.

Dentro de ciento ochenta y tres días cumplirá años la señorita Ana Rosa Ramírez, a quien le harán llegar sus saludos y augurios de felicidades.

Dentro de ciento ochenta y cuatro días cumplirá años la señorita Ana Rosa Ramírez, a quien le harán llegar sus saludos y augurios de felicidades.

Dentro de ciento ochenta y cinco días cumplirá años la señorita Ana Rosa Ramírez, a quien le harán llegar sus saludos y augurios de felicidades.

Dentro de ciento ochenta y seis días cumplirá años la señorita Ana Rosa Ramírez, a quien le harán llegar sus saludos y augurios de felicidades.

Dentro de ciento ochenta y siete días cumplirá años la señorita Ana Rosa Ramírez, a quien le harán llegar sus saludos y augurios de felicidades.

Dentro de ciento ochenta y ocho días cumplirá años la señorita Ana Rosa Ramírez, a quien le harán llegar sus saludos y augurios de felicidades.

Dentro de ciento ochenta y nueve días cumplirá años la señorita Ana Rosa Ramírez, a quien le harán llegar sus saludos y augurios de felicidades.

Dentro de ciento noventa días cumplirá años la señorita Ana Rosa Ramírez, a quien le harán llegar sus saludos y augurios de felicidades.

Dentro de ciento noventa y un días cumplirá años la señorita Ana Rosa Ramírez, a quien le harán llegar sus saludos y augurios de felicidades.

Dentro de ciento noventa y dos días cumplirá años la señorita Ana Rosa Ramírez, a quien le harán llegar sus saludos y augurios de felicidades.

Dentro de ciento noventa y tres días cumplirá años la señorita Ana Rosa Ramírez, a quien le harán llegar sus saludos y augurios de felicidades.

Dentro de ciento noventa y cuatro días cumplirá años la señorita Ana Rosa Ramírez, a quien le harán llegar sus saludos y augurios de felicidades.

Dentro de ciento noventa y cinco días cumplirá años la señorita Ana Rosa Ramírez, a quien le harán llegar sus saludos y augurios de felicidades.

Dentro de ciento noventa y seis días cumplirá años la señorita Ana Rosa Ramírez, a quien le harán llegar sus saludos y augurios de felicidades.

Dentro de ciento noventa y siete días cumplirá años la señorita Ana Rosa Ramírez, a quien le harán llegar sus saludos y augurios de felicidades.

Dentro de ciento noventa y ocho días cumplirá años la señorita Ana Rosa Ramírez, a quien le harán llegar sus saludos y augurios de felicidades.

Dentro de ciento noventa y nueve días cumplirá años la señorita Ana Rosa Ramírez, a quien le harán llegar sus saludos y augurios de felicidades.

Dentro de doscientos días cumplirá años la señorita Ana Rosa Ramírez, a quien le harán llegar sus saludos y augurios de felicidades.

Dentro de doscientos un días cumplirá años la señorita Ana Rosa Ramírez, a quien le harán llegar sus saludos y augurios de felicidades.

Dentro de doscientos dos días cumplirá años la señorita Ana Rosa Ramírez, a quien le harán llegar sus saludos y augurios de felicidades.

Dentro de doscientos tres días cumplirá años la señorita Ana Rosa Ramírez, a quien le harán llegar sus saludos y augurios de felicidades.

Dentro de doscientos cuatro días cumplirá años la señorita Ana Rosa Ramírez, a quien le harán llegar sus saludos y augurios de felicidades.

Dentro de doscientos cinco días cumplirá años la señorita Ana Rosa Ramírez, a quien le harán llegar sus saludos y augurios de felicidades.

Dentro de doscientos seis días cumplirá años la señorita Ana Rosa Ramírez, a quien le harán llegar sus saludos y augurios de felicidades.

Dentro de doscientos siete días cumplirá años la señorita Ana Rosa Ramírez, a quien le harán llegar sus saludos y augurios de felicidades.

Dentro de doscientos ocho días cumplirá años la señorita Ana Rosa Ramírez, a quien le harán llegar sus saludos y augurios de felicidades.

Dentro de doscientos nueve días cumplirá años la señorita Ana Rosa Ramírez, a quien le harán llegar sus saludos y augurios de felicidades.

Dentro de doscientos diez días cumplirá años

DICIEMBRE
14
MIERCOLES

SAN NICASIO Y SANTA ETUTROPIA

(1799) En su retiro de Mount Vernon, a los ocho días y cuatro horas, muere a consecuencias de un resfrío George Washington.

(1818) El caudillo oriental, artiguista, adentrado en territorio luso, decide entrar en la barrera de Santa Ana, al portugués Abreu.

(1830) A resultas de la dimisión de Morillo del ejercicio, el mando de éste es confiado al mariscal Miguel de la Torre.

(1956) A las quince y quince se siente un fuerte temblor de tierra en la ciudad de Mendoza.

Registro Nacional de la Propiedad Intelectual
Expediente Nº 1.789.178
Tarifa Reducida
Concesión Nº 1241

EL TERRITORIO
Diario de la mañana

PUBLICACION
ASOCIADO A:
INSTITUTO VERIFICADOR DE CIRCULACIONES

Fundado el 2 de Junio de 1935
Dirección y Administración
Bolsa 433 — T.E. 4051 y 4033

Representante en Bs. Aires
— Perón Prensa, 3 — Cía. — Sarmiento 1562—Tel. 35-4326

Servicio Telegráfico Exc. de la United Press International

Corresponsales de Turno

GROBLI: Ayacucho y San Martín. T. E. 611.
CORDOBA: Córdoba 500. T. E. 2774.

FARMACIA ARGENTINA
SOLIVAR Y S. LORENZO
— 4722 —
ABIERTA DESDE LAS 8 HASTA DE 1 A MADRUGADA
De Turno a Turno

OBERA

PASTEUR: J. Ingenieros 101.

FARMACIA MARCONI
— 4775 —
ABIERTA DE LUNES A VIERNES DE 7 A 24 hs

El Tiempo

Presión: 744.7
Humedad: 58 dio
Temperatura: 36° máx. a las 16.
T. Máxima: 35,3 a las 15.
T. Mínima: 23,5 a las 4.40.

PRONOSTICO

Inestable, chaparrones con tormentas eléctricas.

ALTURA DE LOS RIOS:

Pto. Fosadas: 1.25 m.
Pto. Iguazú: 8.60 m.

SERVICIO PUBLICO DE URGENCIA

Policía	4000
Centro de Salud	3222
Dirección	4051

AUTOMOTORES

Luciano Bonetti e Hijos S.R.L.

PARGO D-400, 1960 AB a cinco, con radio.
PARGO D-100 1960 recibir, o. fte., c/c radio.
PARGO D-100 1960 chasis comercial para carretera $ 99.000.— entrega c/f. 3 meses aprox.
ISARD ROYAL 700 1960 c/c radio entrega inmediata.
PICK-UP AUTOAR 4 cc. 4.000 kms. modelar. nuevo, impecable, con $ 60.000 saldo c/f.
CAMION FORD 46 7 ft cuentas cobrar, c/f.
CAMIONETA FORD 38 apto p/2 ton. cabinal completo, apto p/ cualquier trabajo. Chapitas nuevas.
COCHE FORD 54 Sedan 4 ptas. todo a nuevo.
CAMIONETA Plymouth 47 apta p/ trabajos de 2 ruedas 2 pasitos, nuevo, motor, nuevo, gomas, $ 70.000.
MOTOCICLETA JAVA modelo nuevo, entrega $ 12.500 y c/f. 250 cc.
ACCESORIOS, CAMARAS, CUBIERTAS, CAMIONES.
TRACTORES a Particulares
BATERIAS de todos estilos, precios sin competencia del ramo.

PERMUTAS
CONSIGNACIONES
AMPLIAS FACILIDADES
Todo en la Esquina del Automotor
BOLIVA y SAN LORENZO
T. E. 4419 y 4748

Nº 7795

Heller Hnos.
CRACHA 302
Campeonato
Guaica y Laurel
Condiciones:
Presco y seco, Medición reglamentaria: 48 pulgadas arriba. Largo: 1.50, y 48 de alto.
Precio: Gnalos $ 147.4 c/1. A. P. y Laurel 4 a 136.— el mt. A. Es 90 cms.

Esta Noche se Cumplirá la Segunda Fecha del Torneo de Cooperadoras Municipales

Jugarán Lagunes vs. Santa Catalina y Centro Sur vs. Sarmiento

Con las perspectivas de que pueden ocurrir cuatro pequeñas cosas cuando menos con una mejor iluminación, esta noche en el estadio de la avenida Centenario se seguirá con el torneo de cooperadoras Municipales.

Iniciarán la interesante jornada los representantes de Leopoldo Lugones del barrio de la estación ante los de Club Independiente y Santa Catalina del barrio de Villa General. Lugones que en el primer certamen anterior quedara con un equipo de poderío, se dispone con la inclusión de Guenin, Moringo y Ramírez a dar batalla a todas las destacadas condiciones a presentar por el barriada. Santa Catalina en dicho cotejo pondrá refuerzo el potencial del plantel al reunir mejores formas actuacionales en las filas ofensivas de zona en las que la surte a fue esquiva para clasificarse para la ruta de final.

Posteriormente estrenará fuerzas el desdiente Centro Sur y Domingo Faustino Sarmiento que en la primera competencia también demostrara su capacidad perdiendo en su correspondiente cruzo el partido final con el más tarde campeón Juan Bautista Alberdi. Centro Sur es conjuntamente con Centro de las 4 avenidas que cuenta con el cuadro. Los dos citados en el partido competirán entre calle Córdoba y avenidas Corrientes, Rivadavia y Roque Sáenz Peña, son los que entrenarán a las 18 horas del barrio Aguas Corrientes.

Programa de Partidos.—

El programa confeccionado para esta semana es el siguiente:

Ciclismo

Nuevas Pruebas del Club Florida

El Club Ciclista Florida, junta a los aficionados al deporte del pedal, para cumplir con una compleja competencia denominada "Doble Handicap y otra para 6.000 denominada "Doble San Isidro" completando que todo el Club Florida de 11 de enero pues a las 6 horas, anunciándose que a la largada será frente al "Bar Frigorífico".

Las inscripciones se recibirán hasta el miércoles antes de la largada sobre la línea. Este mismo Club Ciclista espera una vez más la gran colaboración con los aficionados a este deporte".

Esta Noche.—

En el Leopoldo Lugones vs. Santa Catalina, jugará Alderete a las 21,30 horas a los equipos Acosta (Regali), Ernesto Nievyn y Orlando Bernal; Tinto Vivanco, Medina y Carmelo Vivallos, Torres, Jorge Yamaguchi, Juan C. Helou y Tego Yamaguchi; suplentes Cinquino Quiñaz, Britez, Cancros, Duran y Méndez.

Volverán a Combatir el Viernes Eugenio Montófano y Silvero

Reeditarán sus emotivos anteriores combates el campeón paraguayo de los moscas Eugenio Montúfano y el ex campeón misionero ama rgura Tito Silvero. Por lo cerca vez se enfrentarán el viernes venidero en el estadio del Club Unión en una pelea de interesantes perspectivas colocriada a diez rounds de 3 x 1'. Recordamos que la anterior confrontación tuvo lugar en el carnaval de 1960 en el Club Atlético Posadas a palenque público local y fue especial en la opinión de los simpatizantes del Club Hura con y lo mismo acontece con Silvero donde ambos fueron mismos como aficionados se enfrentaron en el mismo escenario, en un propio reducto de la Capital del Monte-

Despensa

Acreditada, clientela selecta. Libre de Pasivo. SE VENDE

Tratar: GRAL. PAZ 532 - CIUDAD

Nº 8101 Vto. 16-12

Tractor

Nasser Harcin mod. 1959 diesel, en excelente estado **VENDO $ 220.000.** efectivo JUNIN 646 CIUDAD

Nº 8037 vto. 17-12

TRACTOR

Intercontinental

Vendo

Tratar: JOSE KRUCHOWSKI PLAYADITO (Sdes.)

Nº 7946 vto. 14-12

Lavalle en Interesante Cotejo Superó a Villa Urquiza: 3 a 2

Tuvo lugar anteanoche la iniciación del Segundo Campeonato de Fútbol Nocturno de Cooperadoras Municipales en el estadio Dr. Ramón Adalid Posadas. Deficiencias en el suministro de la luz artificial apenas lo angostaron, restando brillo a la jornada, a la vez que provocaron obligados interrupciones, las cuales demoraron la iniciación del segundo partido que finalizara por consiguiente muy tarde, a pesar de la visibilidad no fue óbice para que General Lavalle y Villa Urquiza animaran un encuentro de llamativo interés dad que ellmino con el ajustado triunfo del nombrado en primer término por 3 goles a 2. Se jugó a todo o nada por con un alto espíritu de lucha y con la suficiente calidad de situaciones de ante rés frente a ambas vallas. Lavalle obtuvo así su triunfo inaugural frente a un adversario que le hizo pasar malos ratos.

Los Equipos.—

GRAL. LAVALLE 3: Camou zano, Carlos Benítez y Bárbaro; Florvarri, Darío Estelle y Torres; Pinta, Claro, Ramón Lopez, Ayala y Silvero.

VILLA URQUIZA 2: B. Núñez, M. A. Cáceres y Lombardi; R. Alvarez, A. Núñez y Faviero; V. Cáceres, Vilalba, O. Núñez, Flores y

C. Dos Santos.

GOLES en el primer tiempo Claro (VU) y en el segundo tiem po: Pinta (V), Villalba (VU) y Claro (L).

Otra Orgullosa Realidad para Misiones

CASA SESMERO se complace en presentar a su distinguida clientela

LA MOTONETA

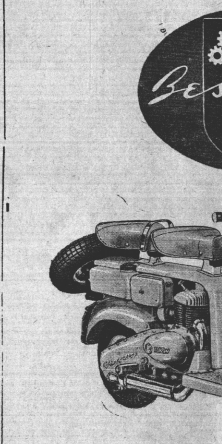

Datos Técnicos

MOTOR MONOCILINDRICO D.K.W. DE 125 cc.
POTENCIA 6,6 C. V.
ENCENDIDO Y ALUMBRADO D.K.W.
POR BATERIA
EMBRAGUE: DE DISCOS MULTIPLES.

CAJA DE CAMBIO 3 VELOCIDADES MANDO POR PEDAL. DEMULTIPLICACION TOTAL
CONSUMO: 2 LITROS CADA 100 KM.
CHASIS: PANTERA BLINDADO A PRUEBA DE POLVO Y AGUA.

Reserve con Tiempo su Unidad

AVDA. URUGUAY 800 — POSADAS

Nº 7850

Tusi

UN PROGRAMA EXTRAORDINARIO PARA UNA REUNION ESPECIAL DEL DOMINGO

● Cinco Carreras Muy Parejas Enmarcan un Clásico que no lo Espera con Ansiedad

El extraordinario Matías defenderá su condición de "crack" ante las pretensiones de 4 guapos que —a una distancia siderral de la meta— han ganarle cualquier carrera. La meta de poca ha resultado de tal forma las chances que ninguno queda en el plantro previo, a la vista de

guiente comunicado:

"La autoridad marítima local pone en conocimiento de los pescadores profesionales que por resolución Nº 1590/961 de la Secretaría de Estado de Agricultura y Ganadería de la Nación, prohíbe tran porte con fines comerciales, del dorado (Salminus sp.) hasta el 31 de enero de 1961. En consecuencia, sus trabajos son de primer orden y sus posibilidades dependerán en grado superativo, de la inteligencia con que sea conducido a través del largo recorrido. Hay a nuestro juicio, será la causa, determinante de la tristeza.

Rátaca y Monticero, aquí son las cosas los encargos de sus por fuerte. El handicap los ta nerece y la condición de pistoso que los caracteriza, aunque no son imposibilidades. El caballo de "Lieon" andalluza y por lo tanto duro para el favorito, el como suceditendrá la oportunidad, pero en el juego una disparada oportuna desde el comienzo. Monterico está preciso. Lo conduce Ramírez, que quiere pasar por su mejor momento de campaña en el hipódromo de Castro. En fuerte, y juego "Si la carrera no le hace demasiado violenta, no decimos que la hace, dará tres premios, pues el jinete sabe administrar bien distancia. Lagunero, hermano de correr mal. Y aunque sus allegados esperan verlo mas sablemente, creemos que el corpo se encuentra en el mejor re el pupilo del Stud Amalfi tado. Queda por mencionar Sapuay, capaz de cualquier sorpresa, pero que en el domingo le da por correr como lo hace, dará tres; pero cho una bubie en el momento de ganar el disco, y para de resultar un sport para el disquito.

Los trabajos finales —el domingo— serán a cargo de pista— irán acianando el caballo que a cinco días vista se bastante confuso.

Otros caballos

El segundo se iniciará con "La Perrera" y Matías como favorito sobre 600 mets. Nos vista logrando un buen tercio de perder un poco impresionante con Palmo jugado en calidad de inhabilido. Ha mejorado y sus trabajos alentadores pese a tener sobrepeso. Con "Chacho Negro y Cachadó", son presentes como parte del pasepo. Pancho Negro andubo lindo en la partida y a mis alegados les gusta mucho Cachadó, la carrera ya tiene el ganador. Para Catalino un tranquero y Princesa que ya llevara para Indalecio para Indalecio rar el marcadio con un número de los que hacen pues por el sport que me cansa es en el que mas dinero suministro.

La segunda es el premio "Reglamento para la Administración de Cooperativas" y será la disputa del mismo. La Cooperativa porque así lo pide, Reglamento que no se aparece con necesidad muy buena y Mariano Ramírez, no pejorado mucho, completas un buen arte lo que puedes un contrarse el ganador. Pero hay algunos indudables que ponen una nota de desconcierto en la acelerador que espera lujar la apuesta tripico con mucho valor.

En la tercera, premio "Tambor de Tacuarí" entre Matías, destaca su chance Palmo que ha seguido bien y tiene antecedentes que permiten pensar que deberá repetir o nesta compañía, que por cierto no cuenta con pergrandes de calidad.

Para el cuarto, Tucusito que aparece siempre bien abrigado y con un estado muy mejorado y Yatay que en ligera puede amargarle la tarde al pupilo de Oscar Gutiérrez. Es un lance de proporciones la regia Merlina, que debuta con muchas perspectivas, conforme a lo que anda en privado.

Continuará la triple en el "Premio Ejército Auxiliar", donde por la distancia Ramírez no gusta El Candom ha de ser, que termina de perder por la cabeza ante Sonrisa que lo machacó en 200 mts. menos.

Y en precisamente la ya gran mecánica en mayor contra, siempre corre bien y gran estado. Con tiempo repetir una agradable sorpresa. Matías ha ganado dos al hilo y que no puede ser desechada. Esta pupila de Atlanti ya ha demostrado su tipo y forma y si recuerda un clásico como ese será difícil ganarle, llevaría como va en la emergencia. Un mandado puede proporcionarle Sirocco y un cuidadoso puede ganar var los inconvenientes de su

Tercer Eje

Marca Prati 4 pulgadas. Vendo urgente por asistencias.

SARMIENTO 130 - T.E. 2865

Nº 8093 Vto. 15-12

Máquina de Cine

35 MM
"PHILIPS" Profesional
VENDO URGENTE
DUMETRIO URBINA
Puerto Libertad — (Mnes.)

Nº 8090 Vto. 16-12

JEEP
Land - Rover

Modelo 1951 — VENDO
CAYETA SANTA ANA

Chacra 210 — Ciudad
T. E. 4585 ó 3450
Nº 7942 vto. 14-12

SE OFRECE

Señor aleman, 7 idiomas, recepción propia conocimientos en oficina.
Preferencia oficina de Turismo y Pasajes.

Ofertas por carta aviso Nº 8025 este diario.

Nº 8025 vto. 14-12

Tusi

UN PROGRAMA EXTRAORDINARIO PARA UNA REUNION ESPECIAL DEL DOMINGO

● Cinco Carreras Muy Parejas Enmarcan un Clásico que no lo Espera con Ansiedad

El extraordinario Matías defenderá su condición de "crack" ante las pretensiones de 4 guapos que —a una distancia siderral de la meta— han ganarle cualquier carrera. La meta de poca ha resultado de tal forma las chances que ninguno queda en el plantro previo, a la vista de

guiente comunicado:

"La autoridad marítima local pone en conocimiento de los pescadores profesionales que por resolución Nº 1590/961 de la Secretaría de Estado de Agricultura y Ganadería de la Nación, prohíbe tran porte con fines comerciales, del dorado (Salminus sp.) hasta el 31 de enero de 1961. En consecuencia, sus trabajos son de primer orden y sus posibilidades dependerán en grado superativo, de la inteligencia con que sea conducido a través del largo recorrido. Hay a nuestro juicio, será la causa, determinante de la tristeza.

Rátaca y Monticero, aquí son las cosas los encargos de sus por fuerte. El handicap los ta nerece y la condición de pistoso que los caracteriza, aunque no son imposibilidades. El caballo de "Lieon" andalluza y por lo tanto duro para el favorito, el como suceditendrá la oportunidad, pero en el juego una disparada oportuna desde el comienzo. Monterico está preciso. Lo conduce Ramírez, que quiere pasar por su mejor momento de campaña en el hipódromo de Castro. En fuerte, y juego "Si la carrera no le hace demasiado violenta, no decimos que la hace, dará tres premios, pues el jinete sabe administrar bien distancia. Lagunero, hermano de correr mal. Y aunque sus allegados esperan verlo mas sablemente, creemos que el cuerpo se encuentra en el mejor re el pupilo del Stud Amalfi tado. Queda por mencionar Sapuay, capaz de cualquier sorpresa, pero que en el domingo le da por correr como lo hace, dará tres; pero cho una bubie en el momento de ganar el disco, y para de resultar un sport para el disquito.

Los trabajos finales —el domingo— serán a cargo de pista— irán acianando el caballo que a cinco días vista se bastante confuso.

Otros caballos

El segundo se iniciará con "La Perrera" y Matías como favorito sobre 600 mets. Nos vista logrando un buen tercio de perder un poco impresionante con Palmo jugado en calidad de inhabilido. Ha mejorado y sus trabajos alentadores pese a tener sobrepeso. Con "Chacho Negro y Cachadó", son presentes como parte del pasepo. Pancho Negro andubo lindo en la partida y a mis alegados les gusta mucho Cachadó, la carrera ya tiene el ganador. Para Catalino un tranquero y Princesa que ya llevara para Indalecio para Indalecio rar el marcadio con un número de los que hacen pues por el sport que me cansa es en el que mas dinero suministro.

La segunda es el premio "Reglamento para la Administración de Cooperativas" y será la disputa del mismo. La Cooperativa porque así lo pide, Reglamento que no se aparece con necesidad muy buena y Mariano Ramírez, no pejorado mucho, completas un buen arte lo que puedes un contrarse el ganador. Pero hay algunos indudables que ponen una nota de desconcierto en la acelerador que espera lujar la apuesta tripico con mucho valor.

En la tercera, premio "Tambor de Tacuarí" entre Matías, destaca su chance Palmo que ha seguido bien y tiene antecedentes que permiten pensar que deberá repetir o nesta compañía, que por cierto no cuenta con pergrandes de calidad.

Para el cuarto, Tucusito que aparece siempre bien abrigado y con un estado muy mejorado y Yatay que en ligera puede amargarle la tarde al pupilo de Oscar Gutiérrez. Es un lance de proporciones la regia Merlina, que debuta con muchas perspectivas, conforme a lo que anda en privado.

Continuará la triple en el "Premio Ejército Auxiliar", donde por la distancia Ramírez no gusta El Candom ha de ser, que termina de perder por la cabeza ante Sonrisa que lo machacó en 200 mts. menos.

Y en precisamente la ya gran mecánica en mayor contra, siempre corre bien y gran estado. Con tiempo repetir una agradable sorpresa. Matías ha ganado dos al hilo y que no puede ser desechada. Esta pupila de Atlanti ya ha demostrado su tipo y forma y si recuerda un clásico como ese será difícil ganarle, llevaría como va en la emergencia. Un mandado puede proporcionarle Sirocco y un cuidadoso puede ganar var los inconvenientes de su

Tercer Eje

Marca Prati 4 pulgadas. Vendo urgente por asistencias.

SARMIENTO 130 - T.E. 2865

Nº 8093 Vto. 15-12

Máquina de Cine

35 MM
"PHILIPS" Profesional
VENDO URGENTE
DUMETRIO URBINA
Puerto Libertad — (Mnes.)

Nº 8090 Vto. 16-12

JEEP
Land - Rover

Modelo 1951 — VENDO
CAYETA SANTA ANA

Chacra 210 — Ciudad
T. E. 4585 ó 3450
Nº 7942 vto. 14-12

SE OFRECE

Señor aleman, 7 idiomas, recepción propia conocimientos en oficina.
Preferencia oficina de Turismo y Pasajes.

Ofertas por carta aviso Nº 8025 este diario.

Nº 8025 vto. 14-12

Recamora Batió con Amplitud a Hipólito Yrigoyen por 7 a 3

El segundo match de la primera fecha del torneo de barrios deparó una holgada victoria de Recamora frente a Hipólito Irigoyen por 7 tantos a 3. El efectivo asciende de Perfecto Monforano que logró 4 goles, fué factor decisivo en la memorable conquista del team de las inmediaciones de Chacra 69. En la desproporción de las fuerzas y con un equipo que no estuvo en una buena noche hubo un embargo con este elemento el equipo de la Baja de Vieja que sufrió la baja de Eneo Santa Cruz en un lamentable accidente como consecuencia de un disgusto casual que determinó un neglato fractado a un sano fortín diagnosticándose fractura del tabique nasal. El wanedor jugando con acierto práctico ya se imponía al término del primer tiempo por 4 a 2. Pormy Recamora con Figueredo, Jorge Luis y Sánchez; Ferreyra, Castillo y Ello Rodríguez; Valera, Vallejos, Estela, Monterfano y Casabella. Los goles del ganador fueron convertidos por Monforano a Rodolfi, Ferreyra y Yahoni que jugó como en sus mejores épocas.

Entregaron la Isla Cañete al club Piró Pyté

La Dirección General de Tierras y Bosques de la Provincia, por ordenanza Nº 1520 de fecha 25 de noviembre último, entregó en propiedad a la Pesca "Piró Pyté" la isla llamada o Del Medio" más conocida por isla "Cañete", situada entre el balneario Posadas y la desembocadura del arroyo Zaimán.

Esta entrega se efectuó con carácter provisional hasta tanto se establezca el régimen legal a que deberán regirse la tenencia y adjudicación de las islas que pertenecen al dominio de la provincia.

La entidad de referencia, cuya finalidad principal consiste en el desarrollo de la pesca deportiva y la defensa de la fauna ictícola, se propone convertir esta isla en un verdadero refugio para conocimiento de sus asociados y del turismo.

Material digitalizado en el marco del Convenio firmado el 5 de Octubre del 2012, entre la Biblioteca Pública De Las Misiones - Centro del Conocimiento y la Biblioteca Popular Posadas, exclusivamente con fines educativos y de investigación.

BIBLIOTECA PÚBLICA De Las Misiones

Tracción

Difícultad para salir "colorido" en dicha categoría, pero creemos que el mismo se presentará con calidad, a pesar de la adversidad del pronóstico dominante.

La clásica

A continuación se correrá el clásico "Clausura" y como de costumbre se dividirá en cuatro series de a seis competidores cada una, para posteriormente disputar la final. Los favoritos: Bambaloo; Mistelina; Bombero; El Vasquito; Cuipan; Tombrill; Aventurero; Vaquerí y Naturalito.

Asamblea en el Racing

Asamblea dominical para mañana a las nueve para tratar asuntos de orden del día, entre los cuales se destaca el de la construcción de pistas en el predio de la Avenida Roque Sáenz Peña, con los fondos provenientes de la venta de los terrenos de la calle Colón, donde funcionaba el Hipódromo.

El cabaño de "Lieon" andaluz y por lo tanto duro para el favorito, el como suceditendrá la oportunidad, pero en el juego una disparada oportuna desde el comienzo. Monterico está preciso. Lo conduce Ramírez, que quiere pasar por su mejor momento de campaña en el hipódromo de Castro. En fuerte, y juego "Si la carrera no le hace demasiado violenta, no decimos que la hace, dará tres premios, pues el jinete sabe administrar bien distancia. Lagunero, hermano de correr mal. Y aunque sus allegados esperan verlo mas sablemente, creemos que el cuerpo se encuentra en el mejor re el pupilo del Stud Amalfi tado. Queda por mencionar Sapuay, capaz de cualquier sorpresa, pero que en el domingo le da por correr como lo hace, dará tres; pero cho una bubie en el momento de ganar el disco, y para de resultar un sport para el disquito.

Los trabajos finales —el domingo— serán a cargo de pista— irán acianando el caballo que a cinco días vista se bastante confuso.

Otros caballos

El segundo se iniciará con "La Perrera" y Matías como favorito sobre 600 mets. Nos vista logrando un buen tercio de perder un poco impresionante con Palmo jugado en calidad de inhabilido. Ha mejorado y sus trabajos alentadores pese a tener sobrepeso. Con "Chacho Negro y Cachadó", son presentes como parte del pasepo. Pancho Negro andubo lindo en la partida y a mis alegados les gusta mucho Cachadó, la carrera ya tiene el ganador. Para Catalino un tranquero y Princesa que ya llevara para Indalecio para Indalecio rar el marcadio con un número de los que hacen pues por el sport que me cansa es en el que mas dinero suministro.

La segunda es el premio "Reglamento para la Administración de Cooperativas" y será la disputa del mismo. La Cooperativa porque así lo pide, Reglamento que no se aparece con necesidad muy buena y Mariano Ramírez, no pejorado mucho, completas un buen arte lo que puedes un contrarse el ganador. Pero hay algunos indudables que ponen una nota de desconcierto en la acelerador que espera lujar la apuesta tripico con mucho valor.

En la tercera, premio "Tambor de Tacuarí" entre Matías, destaca su chance Palmo que ha seguido bien y tiene antecedentes que permiten pensar que deberá repetir o nesta compañía, que por cierto no cuenta con pergrandes de calidad.

Para el cuarto, Tucusito que aparece siempre bien abrigado y con un estado muy mejorado y Yatay que en ligera puede amargarle la tarde al pupilo de Oscar Gutiérrez. Es un lance de proporciones la regia Merlina, que debuta con muchas perspectivas, conforme a lo que anda en privado.

Continuará la triple en el "Premio Ejército Auxiliar", donde por la distancia Ramírez no gusta El Candom ha de ser, que termina de perder por la cabeza ante Sonrisa que lo machacó en 200 mts. menos.

Y en precisamente la ya gran mecánica en mayor contra, siempre corre bien y gran estado. Con tiempo repetir una agradable sorpresa. Matías ha ganado dos al hilo y que no puede ser desechada. Esta pupila de Atlanti ya ha demostrado su tipo y forma y si recuerda un clásico como ese será difícil ganarle, llevaría como va en la emergencia. Un mandado puede proporcionarle Sirocco y un cuidadoso puede ganar var los inconvenientes de su

EXTRAVIO

Gratificaré bien devolución a la Dirs. de 9 al 11 de 14 a 16 a mi reloj marca de dama, extraviado ayer tarde en la vía pública. Lleva iniciales: N.A. 25-1-61.

VENDO
Casa de Material

4 piezas, cocina, baño, luz.

Tratar: SR. ESPINOLA
C. FELLEGRINI — T. E. 3098 — CIUDAD
Nº8100. V. 16-12.

Equipo de Fabricar Soda

SATURADORA AUTOMATICA, extraordinario rendimiento. Cómoda financiación.
Aprovechamiento en JUNIN 646 y ordene le invitruyan su pedido en la segunda remesa de equipos a llegar en Diciembre.
Correspondencia a:

CO. PRO. FI. NE.
C. CORREO 182 — POSADAS
Nº7718. A. V. 26-12

Empleado/a Necesito

Con mucha práctica en oficina comercial.
Presentarse con referencias a:
COLON 246 — CIUDAD
Nº8082. V. 14-12.

Perfumería GRIET

Necesita VIAJANTE exclusivo radicado en la zona.
SUELDO — VIATICO — COMISION
Escribir indicando datos personales y referencias a:
GIRARDOT 1626 — BUENOS AIRES
V. 15-12.

BUSCO ALQUILAR CASA

Para familia, dentro planta urbana o barrio próximo a la misma.

OFERTAS: Tel. 4058 — CIUDAD
Nº8021.

Rural Estanciera

Modelo 58, doble tracción 38.000 Km., radio "Philips" bomba de aceite, cubiertas nuevas, pintura y tapizado en buen estado.

VENDEMOS
APOSTOLES AUTOMOTOR S.R.L.
ALVEAR 802 — T. E. 31 — APOSTOLES.
Nº 7973 V. 14/12

SE VENDE

1 CAMIONETA Pick-up Ford 1951
1 CAMION "Barreiros" de 3 toneladas de fábrica, modelo 1957, a diesel.
1 CALESA a cuatro de 18 m2.
1 Heladera comercial 4 puertas de 44 pies, motor a nafta enfriada.

COLON 65 — T. E. 3227 — CIUDAD
Nº8030. V. 17-12

Tractor Hanomag

R 55, buen estado.
VENDO
Tratar: —:— T. E. 3276 —:— CIUDAD
AV. CABRED 476
Nº 8089 V. 20-12

VENDEMOS

1 CALDERA marca "Lincoln Clarton" 38 HP., sierra sin fin 1.25 volantes, transmisión, poleas, correas, etc. en $ 250.000.—
Tratar: KLEINUBING HNOS.
SAN ALBERTO —:— MISIONES.
Nº 7941 A. V. 19/12

Automotores O. M. A.

Mercedes Benz 1952
Rural, Impecable estado — $ 125.000 y/final.
Mercedes Benz 1951
Furgon, semi nuevo — 100.000 " "
F. W. D. Camión
Frontal. Dos diferenciales Volcador. Perf. .. 100.000 " "
Chevrolet mod. 1931
Chatita. Motor ajustado. Cubiertas nuevas — 50.000 " "
Whippett mod. 1930
Chatita. Motor ajustado. Cubiertas muy bien — 30.000 " "
Ford 1936
Rural, mbiena termin. Perf. estado — 50.000 " "
Dodge 1938
Sedán 4 puertas. 7 asientos. Especial — 100.000 " "
Motoneta Alpino
150 cc. semi- nueva — 8.000 " "
Moto Legnano
— 3.000 " "
Moto Legnano
48 c.c. Perfecto estado. — 3.000 " "
Racer
Motor Wilys 1946 — 50.000 " "

Organización Misionera Automotor
CONSIGNACIONES — FACILIDADES
BOLIVA 660 — POSADAS